

ESTEPONA

Villa en Estepona

5.600 €

REFERENCIA R5541124

5	5	350 m²	2.000 m²	200 m²
DORMITORIOS	BAÑOS	CONSTRUIDOS	PARCELA	TERRAZA

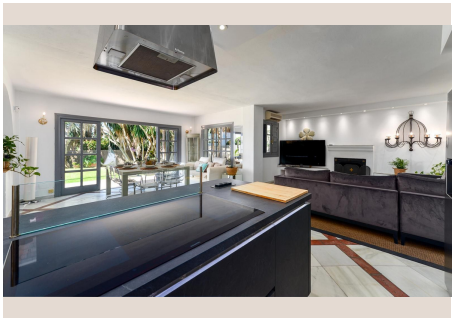






Descripción

EXCLUSIVA VILLA INDEPENDIENTE EN ALQUILER EN ESTEPONA – PRIVACIDAD, ESPACIO Y CONFORT Descubre esta magnífica villa independiente de dos plantas, situada en una tranquila zona residencial de Estepona, ideal para quienes buscan disfrutar de espacio, privacidad y calidad de vida en la Costa del Sol. La propiedad se asienta sobre una espectacular parcela privada de 2.000 m², ofreciendo un entorno privilegiado donde disfrutar del aire libre, la tranquilidad y la intimidad, sin renunciar a la cercanía de todos los servicios. Con 350 m² construidos y 345 m² útiles, la vivienda destaca por sus amplias estancias, su excelente distribución y su ambiente acogedor. Dispone de cinco amplios dormitorios y cuatro baños completos, lo que la convierte en una opción perfecta para familias numerosas o para quienes necesitan espacio adicional para invitados o despacho. El salón principal, amplio y luminoso, cuenta con chimenea y acceso a las zonas exteriores. La cocina está totalmente equipada y la vivienda dispone también de terrazas y balcón desde donde disfrutar de agradables vistas despejadas. En el exterior encontramos un bonito jardín privado y piscina, creando el espacio perfecto para relajarse, disfrutar del clima mediterráneo y compartir momentos en familia o con amigos. CARACTERÍSTICAS PRINCIPALES * Villa independiente distribuida en dos plantas. * 350 m² construidos y 345 m² útiles. * Parcela privada de 2.000 m². * 5 dormitorios. * 4 baños completos. * Amplio salón con chimenea. * Cocina totalmente equipada. * Terrazas y balcón. * Jardín privado y piscina. * Garaje incluido. EQUIPAMIENTO Y EXTRAS * Aire acondicionado. * Armarios empotrados. * Trastero. * Fibra óptica. * Sistema de alarma. * Vivienda amueblada. * Orientación oeste. * Excelente estado de conservación. * Se admiten mascotas. UNA VIVIENDA PARA DISFRUTAR Una propiedad ideal para quienes desean vivir en una casa independiente, rodeados de tranquilidad y naturaleza, con amplios espacios interiores y exteriores y todas las comodidades ■necesarias ■para ■disfrutar ■de una ■estancia ■confortable ■en ■Estepona. Si ■buscas una ■vivienda ■espaciosa, privada ■y ■con jardín ■y ■piscina ■en ■la Costa del ■Sol, ■esta ■villa ■merece ■una ■visita.

Detalles

Referencia	R5541124	Tipo de propiedad	Villa
Estado	Venta	Precio	5.600 €
Dormitorios	5	Baños	5
Construidos	350 m²	Parcela	2.000 m²
Terraza	200 m²	Plazas de parking	a consultar

Características

Piscina, Aire acondicionado, Jardín privado, Parking