+34 604 489 646
info@luxury-realty.com
luxury-realty.com



MÁLAGA

desde 720.000 €

Villa en Málaga

REFERENCIA R5541895

5	2	172 m²	1.824 m²	20 m²
DORMITORIOS	BAÑOS	CONSTRUIDOS	PARCELA	TERRAZA











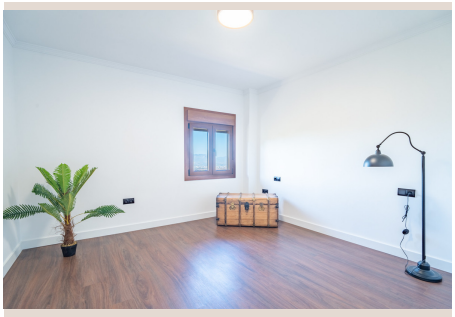

Descripción

¡Oportunidad única en los Montes de Málaga! Descubre esta impresionante finca de 172 metros cuadrados en un entorno natural y exclusivo. Con 5 habitaciones, 2 baños, acogedor salón comedor, cocina moderna y amplias terrazas con vistas panorámicas a la bahía y a las montañas, esta propiedad de dos plantas ofrece comodidad sin apenas escaleras, junto con una plaza de aparcamiento privada. Situada en un paraje natural protegido, esta ubicación única garantiza la privacidad y la tranquilidad, con la ventaja de estar a solo unos minutos en coche del centro de la ciudad. Con su clima suave durante todo el año, su entorno natural impresionante y su ambiente acogedor, Málaga capital es un destino que cautiva y enamora a quienes tienen la suerte de explorar sus calles y descubrir sus tesoros escondidos. Una visita a esta joya de la Costa del Sol es una experiencia inolvidable que deja una impresión duradera en el corazón de aquellos que la ■descubren. Si ■buscas ■un ■hogar excepcional ■donde ■disfrutar ■de ■la ■naturaleza y ■la ■exclusividad, ¡contáctanos ■ahora ■para más ■detalles ■y ■descubre ■todo lo que ■esta ■increíble ■propiedad ■tiene ■para ■ofrecer!

Detalles

Referencia	R5541895	Tipo de propiedad	Villa
Estado	Venta	Precio	desde 720.000 €
Dormitorios	5	Baños	2
Construidos	172 m²	Parcela	1.824 m²
Terraza	20 m²	Plazas de parking	a consultar

Características

Obra nueva, Jardín privado

Asesoramiento personal

Pídanos más información o concierte una visita privada, en persona o por videollamada.

+34 604 489 646
info@luxury-realty.com
Avda. Rotary International, 5 · Edificio Tembo, 23
29660 Marbella