

FUENGIROLA

219.000 €

Apartamento en Fuengirola

REFERENCIA R5542219

1

BAÑOS

32 m²

CONSTRUIDOS





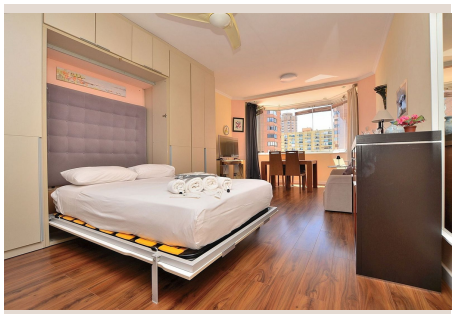
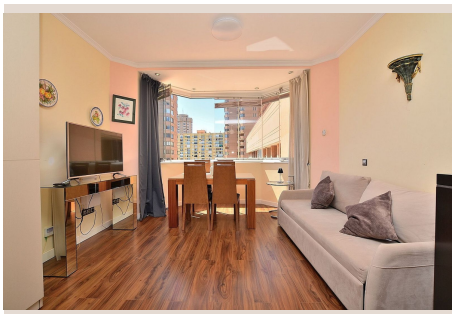

Descripción

Fantástico ESTUDIO REFORMADO en 1ª LÍNEA ubicado en pleno puerto deportivo de Fuengirola, en el hotel Las Palmeras (4 estrellas). Vivienda orientada al SUROESTE con bonitas VISTAS AL MAR y al PUERTO DEPORTIVO. Soleado y luminoso. Propiedad en gran estado de conservación, lista para entrar a vivir. Dispone de aire acondicionado. El hotel cuenta con piscina comunitaria, sala de juegos y recepción. Los gastos de comunidad son de 205 € mensuales (luz y agua están incluidas). Ideal como vivienda vacacional o inversión, fácil de alquilar. La distribución es la siguiente: Hall de entrada, cuarto de baño, ■cocina ■y ■salón-dormitorio ■(la ■terraza ha ■sido integrada ■al salón). Metros ■construidos: 31,87 m2. Planta: ■3ª. ■Gastos de comunidad: ■205 ■€/mes ■■(luz ■■y ■■agua ■■incluidas). Gastos ■■de ■IBI: ■247 ■■€/año. ■■Orientación: Suroeste. Año ■■de ■■construcción: ■1977. *Distancias: -Puerto ■■deportivo: ■■20 ■mts. -Restaurantes ■y ■bares: ■■25 ■■mts. -Playa: ■250 mts. -Estación ■■de ■■tren: ■■400 ■■mts. -Aeropuerto: ■■23.6 ■■km.

Detalles

Referencia	R5542219	Tipo de propiedad	Apartamento
Estado	Venta	Precio	219.000 €
Dormitorios	a consultar	Baños	1
Construidos	32 m²	Parcela	–
Terraza	–	Plazas de parking	a consultar

Características

Primera línea, Piscina, Aire acondicionado, Vistas al mar, Ascensor, Casa de vacaciones, Inversión