+34 604 489 646
info@luxury-realty.com
luxury-realty.com



LOS BOLICHES

Apartamento en Los Boliches

365.000 €

REFERENCIA R5542339

2	1	70 m²	7 m²
DORMITORIOS	BAÑOS	CONSTRUIDOS	TERRAZA











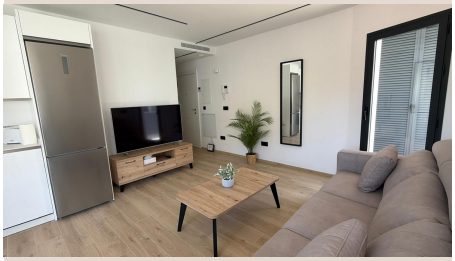

Descripción

Os Ofrecemos este precioso piso de 2 habitaciones y un baño ubicado en una zona inmejorable con todos los servicios a pie de calle y a tan solo 250 metros andando de la conocida y emblemática playa de los Boliches. Esta propiedad está totalmente equipada y decorada con muy buen gusto. Su cocina está totalmente equipada abierta a un luminoso y acogedor salón comedor rodeado de ventanales con un balcón y una terracita. Armarios empotrados y vestidos en las habitaciones, con amplias ■ventanas ■de ■doble ■acristalamiento y ■baño ■totalmente ■equipado. Dispone ■de ■aire centralizado ■y ■de aerotermia. Está ■listo ■para entrar ■a ■vivir, ■sin ■más preocupaciones. No te ■quedes ■atrás ■y ■ven ■a ■visitarlo¡.

Detalles

Referencia	R5542339	Tipo de propiedad	Apartamento
Estado	Venta	Precio	365.000 €
Dormitorios	2	Baños	1
Construidos	70 m²	Parcela	–
Terraza	7 m²	Plazas de parking	a consultar

Características

Aire acondicionado, Ascensor, Parking, Inversión

Asesoramiento personal

Pídanos más información o concierte una visita privada, en persona o por videollamada.

+34 604 489 646
info@luxury-realty.com
Avda. Rotary International, 5 · Edificio Tembo, 23
29660 Marbella