

BENAHAVÍS

Apartamento en Benahavís

410.000 €

REFERENCIA R5542366

4	2	150 m²	5 m²
DORMITORIOS	BAÑOS	CONSTRUIDOS	TERRAZA



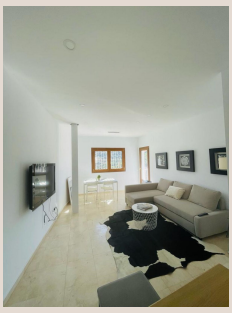





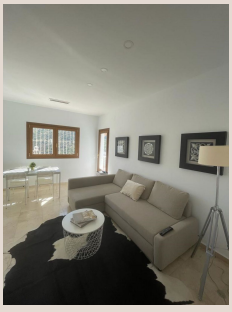



Descripción

Fantástico apartamento en el centrp de Benahavis, Propiedad muy luminosa se distribuye en Hall de entrada, amplio salón comedor con salida a una pequeña terraza, cocina abierta totalmente equipada y amueblada. 4 dormitorios y dos baños, El dormitorio principal con baño en suite y armarios empotrados, actualmente uno de los dormitorios se utiliza como lavandería. Situado en el centro de Benahavis, rodeado de todo tipo de servicios comercios, restaurantes, Carrefour. En frente de la vivienda hay un parking gratuito. Desde la calle se accede a la vivienda por escaleras. Apartamento Planta Media, Benahavís, Costa del Sol. 4 Dormitorios, 2 Baños, Construidos 150 m², Terraza 5 m². Posición : Área Comercial, Pueblo, Cerca de Golf, Cerca de Tiendas, Cerca de Colegios. Orientación : Sur. Estado : Excelente. Climatización : Aire Acondicionado, A/A Caliente, A/A Frio. Vistas : Urbanas. Caracteristicas : Terraza Cubierta, Ascensor, Armarios Empotrados, Terraza ■Privada, ■Lavadero, ■Baño ■En-Suite, Suelos ■de ■Mármol, ■Doble ■acristalamiento. Muebles ■: Amueblada. Cocina ■: ■Equipada. Seguridad : ■Portero ■Automático. Servicios Públicos ■: ■Electricidad, ■Agua ■Potable, Teléfono. Categoría : ■Casas ■de ■vacaciónes, ■Inversion, ■Reventa, ■Contemporáneo.

Detalles

Referencia	R5542366	Tipo de propiedad	Apartamento
Estado	Venta	Precio	410.000 €
Dormitorios	4	Baños	2
Construidos	150 m²	Parcela	–
Terraza	5 m²	Plazas de parking	a consultar

Características

Aire acondicionado, Calefacción, Ascensor, Casa de vacaciones, Inversión, Reventa