

FUENGIROLA

Apartamento en Fuengirola

350.000 €

REFERENCIA R5542558

1	1	60 m²	6 m²
DORMITORIOS	BAÑOS	CONSTRUIDOS	TERRAZA




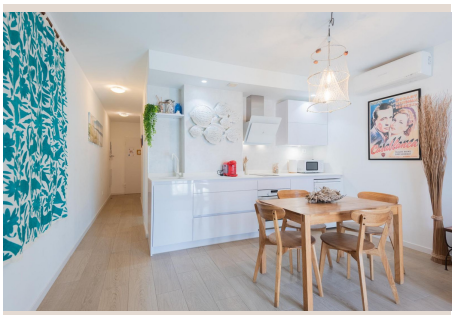



Descripción

Apartamento de 1 dormitorio con terraza junto a la estación de tren y la playa en Los Boliches Se vende acogedor apartamento de 1 dormitorio y 1 baño en Los Boliches, en una ubicación excelente, muy cerca de la estación de tren y de la playa. La vivienda ofrece una distribución práctica y funcional, con terraza, patio interior y dormitorio con baño en suite. Dispone de aire acondicionado centralizado con frío y calor, doble acristalamiento y armarios empotrados, proporcionando comodidad durante todo el año. Distribución y equipamiento: Salón-comedor: amueblado y equipado con sofá cama, con acceso a la terraza. Cocina: equipada con vitrocerámica, microondas, frigorífico, lavavajillas y lavadora. Dormitorio: con armario empotrado y baño en suite. Baño: completo, con ducha. Otros detalles: aire acondicionado centralizado frío/calor, doble acristalamiento, termo eléctrico y patio interior. El edificio dispone de ascensor y acceso adaptado para personas con movilidad reducida. Además, la vivienda admite mascotas. Ubicación: Su excelente ubicación permite llegar fácilmente a la estación de tren de ■Los ■Boliches, ■la ■playa, supermercados, ■restaurantes ■y ■todo ■tipo ■de servicios. ■Una ■opción interesante ■tanto ■como residencia ■habitual ■como ■inversión ■en una de ■las ■zonas ■más ■demandadas ■de ■Fuengirola.

Detalles

Referencia	R5542558	Tipo de propiedad	Apartamento
Estado	Venta	Precio	350.000 €
Dormitorios	1	Baños	1
Construidos	60 m²	Parcela	–
Terraza	6 m²	Plazas de parking	a consultar

Características

Parking, Inversión