+34 604 489 646
info@luxury-realty.com
luxury-realty.com



LA DUQUESA

595.000 €

Villa en La Duquesa

REFERENCIA R5542705

3	190 m²	440 m²
DORMITORIOS	CONSTRUIDOS	PARCELA









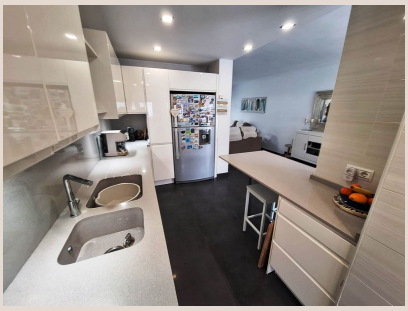



Descripción

Pareada, La Duquesa, Costa del Sol. 3 Dormitorios, 3.5 Baños, Construidos 190 m², Jardin/Terreno 440 m². Posición : Lado de la Playa, Cerca de Golf, Cerca de Puerto, Cerca de Tiendas, Cerca del Mar, Cerca de Ciudad, Cerca de Colegios, Cerca de los Bosques, Cerca de Marina. Orientación : Este, Oeste. Estado : Buen. Piscina : Privada. Vistas : Mar, Jardín, Calle. Caracteristicas : Terraza Cubierta, Armarios Empotrados, Terraza Privada, Lavadero, Baño En-Suite, Doble acristalamiento, Sótano, Fibra ■óptica. Muebles ■: ■Opcionales. Cocina ■: Equipada. Seguridad ■: ■Portero ■Automático. Aparcamiento ■: ■Subterráneo, Más ■de ■uno, Privado. Servicios ■Públicos ■: Electricidad, ■Agua ■Potable, ■Teléfono. Categoría ■: Urge venta, ■Golf, ■Casas ■de ■vacaciónes, ■Inversion, ■Contemporáneo.

Detalles

Referencia	R5542705	Tipo de propiedad	Villa
Estado	Venta	Precio	595.000 €
Dormitorios	3	Baños	a consultar
Construidos	190 m²	Parcela	440 m²
Terraza	–	Plazas de parking	a consultar

Características

Piscina, Vistas al mar, Jardín privado, Parking, Casa de vacaciones, Inversión

Asesoramiento personal

Pídanos más información o concierte una visita privada, en persona o por videollamada.

+34 604 489 646
info@luxury-realty.com
Avda. Rotary International, 5 · Edificio Tembo, 23
29660 Marbella