

COSTABELLA

Adosado en Costabella

479.000 €

REFERENCIA R5543497

2	2	102 m²	237 m²	20 m²
DORMITORIOS	BAÑOS	CONSTRUIDOS	PARCELA	TERRAZA











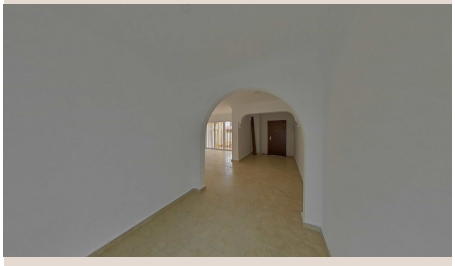

Descripción

VIVIENDA ALQUILADA, IDEAL PARA INVERSORES Vivienda unifamiliar adosada de 102 m² de 2 dormitorios situada en la localidad de Marbella, provincia de Málaga. La localidad está bien comunicada por carretera, través de la N-340 y A-7 y con paradas de autobús próximas para las líneas urbanas 6 y 9 y la interurbana Avanza L-302. La zona dispone de variado equipamiento, centro de salud, campo de golf, restaurantes y de playa a 6 minutos. Construido en 1968, este chalet adosado se asienta sobre una parcela de 237 m², tiene una superficie de 102 m² y se distribuye en salón-comedor, 2 dormitorios con armarios empotrados, cocina amueblada con horno, vitrocerámica y campana extractora y 2 baños. La parcela no edificada se destina a zonas verdes y barbacoa. Información sobre la propiedad en alquiler: La vivienda se encuentra actualmente alquilada a precio de mercado, con inquilinos solventes que cuentan con empleo fijo y nómina, abonando la renta de manera puntual y regular. Detalles ■del ■contrato: ■Renta ■mensual actual: ■1376,49 ■€. ■Importante: ■Dado ■que la ■propiedad ■está ocupada, ■no ■es posible ■realizar ■visitas ■en ■este momento. Para ■más ■información, ■no ■dudes ■en ■consultarnos.

Detalles

Referencia	R5543497	Tipo de propiedad	Adosado
Estado	Venta	Precio	479.000 €
Dormitorios	2	Baños	2
Construidos	102 m²	Parcela	237 m²
Terraza	20 m²	Plazas de parking	a consultar

Características

Vistas al mar, Parking, Primera línea, Casa de vacaciones, Inversión, Reventa