

MIRAFLORES

Apartamento en Miraflores

375.000 €

REFERENCIA R5544865

2	2	100 m²	12 m²
DORMITORIOS	BAÑOS	CONSTRUIDOS	TERRAZA









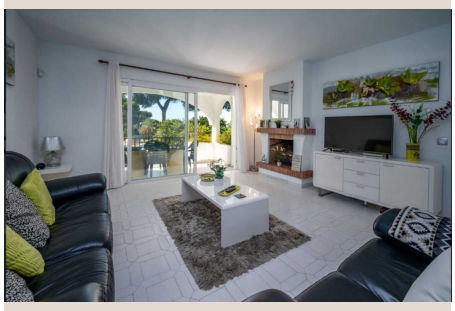



Descripción

Apartamento Planta Media, Miraflores, Costa del Sol. 2 Dormitorios, 2 Baños, Construidos 100 m², Terraza 12 m². Posición : Cerca de Golf, Urbanización. Orientación : Sur. Estado : Buen. Piscina : Comunitaria. Climatización : ■Chimenea. Vistas ■: ■Jardín. Caracteristicas ■: Terraza ■Cubierta, ■Armarios ■Empotrados, ■Cerca ■de Transporte, ■Paddle ■Tenis, Baño ■En-Suite. Muebles ■: Amueblada. Cocina ■: ■Equipada. Jardin ■: ■Comunitario. Seguridad : Recinto ■Cerrado, ■Seguridad ■24 ■Horas. Aparcamiento ■: ■Calle.

Detalles

Referencia	R5544865	Tipo de propiedad	Apartamento
Estado	Venta	Precio	375.000 €
Dormitorios	2	Baños	2
Construidos	100 m²	Parcela	–
Terraza	12 m²	Plazas de parking	a consultar

Características

Piscina, Jardín privado, Seguridad 24 h, Parking