+34 604 489 646
info@luxury-realty.com
luxury-realty.com



ESTEPONA

650.000 €

Apartamento en Estepona

REFERENCIA R5545033

3	2	109 m²	21 m²
DORMITORIOS	BAÑOS	CONSTRUIDOS	TERRAZA







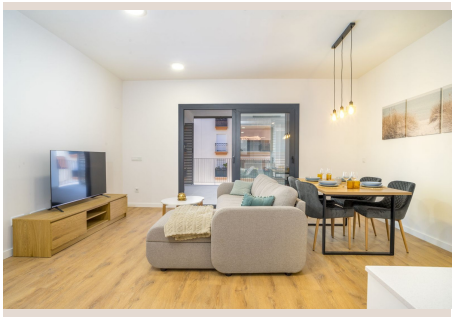





Descripción

Vivienda moderna con ambiente de resort en pleno corazón de Estepona Bienvenidos a Isidora Living, un moderno y atractivo complejo residencial con una magnífica ubicación en el centro de Estepona. Aquí se combina a la perfección la comodidad de vivir en el centro con el relajado estilo de vida mediterráneo, a poca distancia del casco antiguo, la playa, restaurantes y todo tipo de servicios. Este bonito apartamento está situado en primera planta y disfruta de orientación este, lo que permite aprovechar al máximo el agradable sol de mañana. La vivienda dispone de tres dormitorios, dos baños y una estupenda terraza de 21 m², ideal para disfrutar del desayuno al aire libre y de las primeras horas de sol. Isidora Living ofrece excelentes zonas comunes con piscina, tumbonas, sombrillas, piscina infantil independiente, gimnasio, jardines, espacio de coworking, zona de barbacoa y parque infantil. Una oferta de instalaciones especialmente atractiva teniendo en cuenta su céntrica ubicación. La propiedad incluye además una plaza ■de ■aparcamiento ■privada ■en el ■garaje ■comunitario. Una ■excelente ■opción ■tanto como ■residencia ■habitual como ■para ■disfrutar de ■vacaciones, ■con ■todo ■lo que Estepona ■ofrece ■al ■alcance ■de ■la ■mano.

Detalles

Referencia	R5545033	Tipo de propiedad	Apartamento
Estado	Venta	Precio	650.000 €
Dormitorios	3	Baños	2
Construidos	109 m²	Parcela	–
Terraza	21 m²	Plazas de parking	a consultar

Características

Piscina, Aire acondicionado, Calefacción, Ascensor, Jardín privado, Parking, Casa de vacaciones, Inversión, Reventa

Asesoramiento personal

Pídanos más información o concierte una visita privada, en persona o por videollamada.

+34 604 489 646
info@luxury-realty.com
Avda. Rotary International, 5 · Edificio Tembo, 23
29660 Marbella