

MANILVA

Apartamento en Manilva

315.000 €

REFERENCIA R5547361

1	1	61 m²	12 m²
DORMITORIOS	BAÑOS	CONSTRUIDOS	TERRAZA

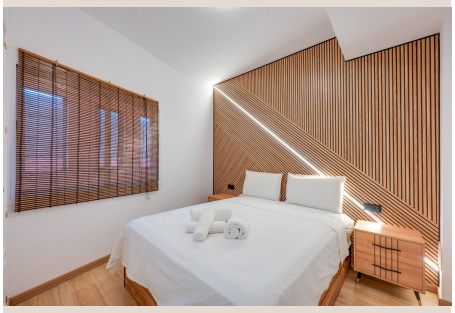






Descripción

Una oportunidad excepcional para adquirir un apartamento junto al mar. Situado en primera línea de playa, en el complejo Hotel Don Juan en Manilva, cuenta con una licencia turística en vigor. Descubra este fantástico apartamento en primera línea de playa en Manilva, una de las zonas costeras con mayor proyección de la Costa del Sol. Gracias a su acceso directo a la playa y a su privilegiada ubicación frente al mar, esta propiedad es ideal tanto como casa vacacional o inversión para alquiler, como para disfrutar de un refugio junto al Mediterráneo en el sur de España. El complejo residencial se encuentra en un estado de conservación excelente, ofreciendo piscinas comunitarias muy bien ■cuidadas ■y ■una ■zona de ■barbacoa. No ■dude ■en ■ponerse ■en contacto ■conmigo ■para resolver ■cualquier ■duda; estaremos ■encantados ■de ■organizar ■una visita para ■que ■pueda ■conocer ■el ■apartamento ■personalmente.

Detalles

Referencia	R5547361	Tipo de propiedad	Apartamento
Estado	Venta	Precio	315.000 €
Dormitorios	1	Baños	1
Construidos	61 m²	Parcela	–
Terraza	12 m²	Plazas de parking	a consultar

Características

Primera línea, Piscina, Aire acondicionado, Calefacción, Vistas al mar, Jardín privado