

LA DUQUESA

Villa en La Duquesa

425.000 €

REFERENCIA R5548795

3	3	120 m²	60 m²
DORMITORIOS	BAÑOS	CONSTRUIDOS	TERRAZA



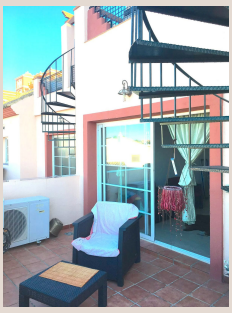

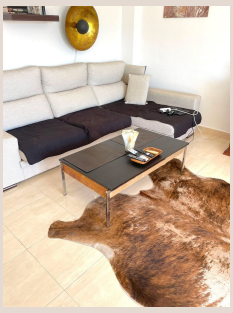







Descripción

Amplio Dúplex con Solárium de 45 m² y Vistas Despejadas al Mar – Duquesa Regent, La Duquesa Casa adosada / dúplex de tres dormitorios y 120 m² en Duquesa Regent, La Duquesa (Manilva). Entrada independiente desde el patio. Planta superior: amplio pasillo, cocina, aseo de invitados, trastero de 5,5 m² con ventanas (también usable como dormitorio) y salón amplio con acceso a terraza de unos 12 m². Desde la terraza, escalera de caracol hasta un enorme solárium de 45 m² con vistas despejadas a la costa africana, el mar, las montañas y toda la zona de Puerto de la Duquesa. Planta inferior (fachada a la calle, 3ª planta):** tres amplios dormitorios y dos baños completos. Aire acondicionado en todos los dormitorios y en el salón. Plaza de garaje compartida incluida, más numerosas plazas de aparcamiento para visitas. Piscina comunitaria a solo 10 metros de la puerta. La urbanización cuenta con videovigilancia 24 horas y seguridad con personal en horario laboral. Una vivienda práctica y luminosa, con un ■exterior ■excepcional ■y ■vistas panorámicas ■reales ■— ■ideal ■para ■vivir todo ■el ■año o ■disfrutar ■de vacaciones ■en ■una ■de ■las comunidades residenciales ■consolidadas ■de ■La ■Duquesa. Visita ■muy ■recomendable

Detalles

Referencia	R5548795	Tipo de propiedad	Villa
Estado	Venta	Precio	425.000 €
Dormitorios	3	Baños	3
Construidos	120 m²	Parcela	–
Terraza	60 m²	Plazas de parking	a consultar

Características

Piscina, Aire acondicionado, Vistas al mar, Jardín privado, Sistema de alarma, Seguridad 24 h, Parking