

MANILVA

Apartamento en Manilva

235.000 €

REFERENCIA R5549260

1	1	67 m²	13 m²
DORMITORIOS	BAÑOS	CONSTRUIDOS	TERRAZA

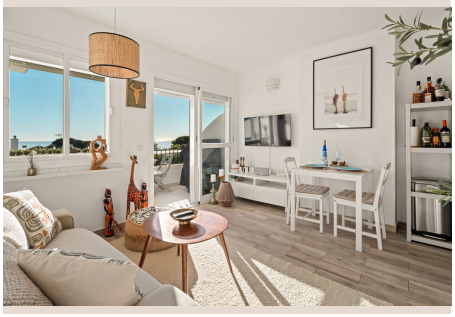






Descripción

¡Soleado Apartamento de Vacaciones de 2 Dormitorios con Orientación Sur, Dos Terrazas, Piscina Comunitaria y Vistas al Mar! Un apartamento encantador, luminoso y bien presentado que ofrece una excelente combinación de confort, practicidad y valor, ideal como vivienda vacacional o como escapada relajante en el Mediterráneo. Diseñado originalmente como un apartamento de un dormitorio, la propiedad ha sido inteligentemente convertida para crear dos dormitorios funcionales, aprovechando al máximo el espacio disponible. El apartamento ofrece una acogedora zona de estar, una cocina bien equipada y un ambiente agradable y luminoso en todas sus estancias. El cuarto de baño ha sido renovado y cuenta con suelo radiante para mayor comodidad. La cocina viene equipada con electrodomésticos nuevos y un sistema de agua filtrada. La propiedad también se beneficia de dos unidades de aire acondicionado, una de las cuales es completamente nueva. Uno de los aspectos más destacados son las dos terrazas, cada una de las cuales ofrece un entorno diferente para disfrutar de la vida al aire libre. La terraza con orientación sur es especialmente atractiva, ya que ofrece vistas al mar, mucho sol y el lugar perfecto para desayunar, cenar al aire libre o simplemente relajarse bajo el clima mediterráneo. La propiedad forma parte de una bonita comunidad con una atractiva piscina comunitaria, y la playa se encuentra a poca distancia a pie. También dispone de un cómodo aparcamiento comunitario justo fuera de la propiedad, lo que facilita el acceso sin complicaciones. *Una ubicación emergente pero consolidada entre Estepona y Sotogrande. Situada en Manilva, entre los destinos cada vez más populares de Estepona y Sotogrande, la propiedad goza de una ubicación que combina un entorno residencial consolidado, una hermosa costa y un relajado estilo de vida mediterráneo. Manilva ofrece una atractiva mezcla de encanto tradicional español y vida costera, con playas, restaurantes, campos de golf, puertos deportivos y servicios cotidianos al alcance de la mano. Su posición estratégica también hace que sea muy cómodo disfrutar de todo lo que ofrece la Costa del Sol en su conjunto, ofreciendo generalmente precios de propiedad más accesibles que algunos de sus destinos vecinos. Una fantástica oportunidad para adquirir una vivienda de vacaciones con una excelente relación calidad-precio y vistas al mar en una zona consolidada y ■cada ■vez ■más ■popular de ■la ■Costa ■del ■Sol. *Nota: ■El apartamento ■está ■registrado oficialmente ■como ■una propiedad ■de ■un ■dormitorio. ■Sin embargo, la ■distribución ■actual ■ofrece ■físicamente ■dos ■dormitorios.*

Detalles

Referencia	R5549260	Tipo de propiedad	Apartamento
Estado	Venta	Precio	235.000 €
Dormitorios	1	Baños	1
Construidos	67 m²	Parcela	–
Terraza	13 m²	Plazas de parking	a consultar

Características

Piscina, Aire acondicionado, Vistas al mar, Jardín privado, Parking, Casa de vacaciones, Reventa