

RESERVA DE MARBELLA

359.000 €

REFERENCIA R5549536

Apartamento en Reserva De Marbella

2	2	104 m²	24 m²
DORMITORIOS	BAÑOS	CONSTRUIDOS	TERRAZA









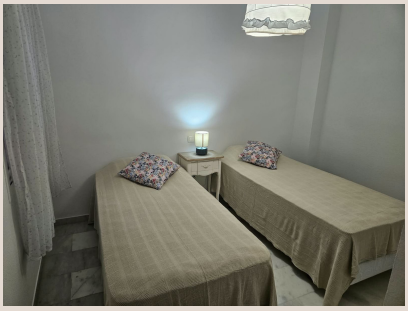



Descripción

Propiedad ubicada en la Reserva de Marbella , a solo 5 minutos al Puerto de Cabopino y a 10 min de Marbella Centro. Vivienda de dos dormitorios y dos baños, situada en la urbanización Reserva de Marbella, junto a la avenida principal, muy cerca de la rotonda de entrada y con fácil acceso al restaurante de la urbanización, al que se puede llegar cómodamente caminando. Se trata de una planta baja elevada, muy cómoda y espaciosa, con una amplia terraza orientada al oeste y vistas despejadas a la urbanización. Su orientación proporciona una excelente luminosidad durante las horas de la tarde. La propiedad incluye ■plaza ■de ■garaje ■y trastero, ■y ■se ■vende ■completamente ■amueblada y ■equipada, ■lista para ■entrar ■a vivir. Una ■buena ■oportunidad ■tanto ■como vivienda habitual ■como ■para ■alquiler ■de ■larga ■temporada.

Detalles

Referencia	R5549536	Tipo de propiedad	Apartamento
Estado	Venta	Precio	359.000 €
Dormitorios	2	Baños	2
Construidos	104 m²	Parcela	–
Terraza	24 m²	Plazas de parking	a consultar

Características

Piscina, Aire acondicionado, Calefacción, Vistas a la montaña, Jardín privado, Ascensor, Parking, Casa de vacaciones, Inversión