

CASARES PLAYA

Apartamento en Casares Playa

230.000 €

REFERENCIA R5550073

2	2	80 m²	20 m²
DORMITORIOS	BAÑOS	CONSTRUIDOS	TERRAZA

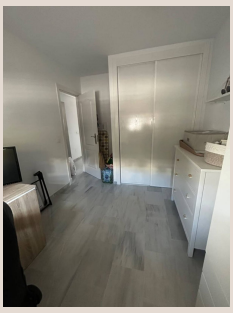
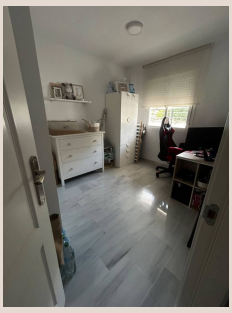


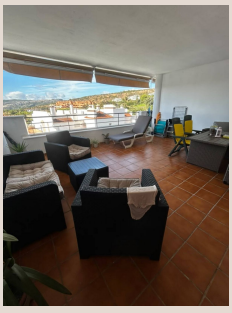


Descripción

Apartamento en planta media de 2 dormitorios en Hacienda de Casares. Casares Costa, Cerca del Golf y las Playas Situado dentro de una tranquila urbanización rodeada de hermosos paisajes naturales y reconocidos campos de golf, este apartamento representa una excelente oportunidad para compradores que buscan una residencia permanente o una casa de vacaciones. El apartamento cuenta con una luminosa y acogedora zona de estar y comedor con mucha luz natural, creando un espacio confortable. Además de una cocina totalmente equipada y sus 2 dormitorios, 2 baños completos y no pasar por alto la gran terraza cubierta con orientación Sur, donde podrá avistar los fantásticos atardeceres de una de las mejores zonas de la Costa del Sol Tiene una distribución práctica, aprovechando el espacio disponible de una forma óptima, combinando la funcionalidad con el estilo de vida relajado que hace de la Costa del Sol un lugar tan deseable para vivir. Con un total de 109,52m2 incluida las zonas comunes. Plaza de parking incluido en precio. Cuota comunidad: 45,70 euros / mes IBI 699,72 euros / año Complejo seguro y cerrado, pueden disfrutar de un ambiente residencial tranquilo estando a poca distancia de la costa y de los servicios cotidianos. Cerca de varios campos de Golf de prestigio ,como Doña Julia Golf, Casares Golf y el internacionalmente ■reconocido ■Finca ■Cortesin ■Golf Club. A ■pocas ■distancia ■en ■coche ■a las ■playas ■de Casares ■Costa, ■Sabinillas y ■los ■servicios ■como ■Lidl, Mercadona y ■ocios. PRECIO: ■230.000 ■EUROS ■+ ■IMPUESTOS. ■

Detalles

Referencia	R5550073	Tipo de propiedad	Apartamento
Estado	Venta	Precio	230.000 €
Dormitorios	2	Baños	2
Construidos	80 m²	Parcela	–
Terraza	20 m²	Plazas de parking	a consultar

Características

Vistas al mar, Vistas a la montaña, Ascensor, Jardín privado, Parking, Casa de vacaciones, Reventa