

ESTEPONA

desde 1.495.000 €

Villa en Estepona

REFERENCIA R5550523

3	2	144 m²	32 m²
DORMITORIOS	BAÑOS	CONSTRUIDOS	TERRAZA

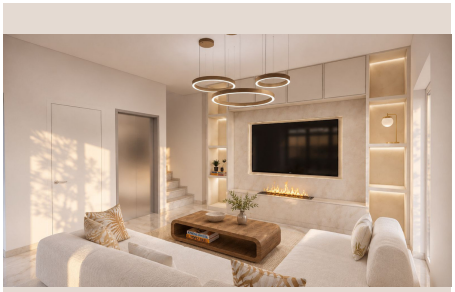

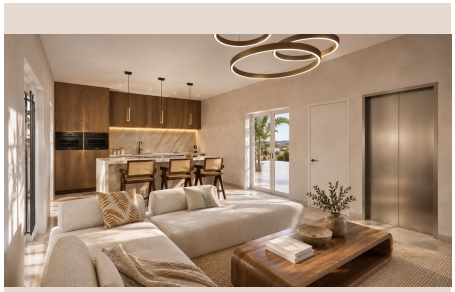

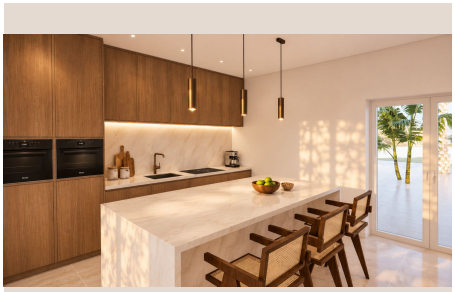





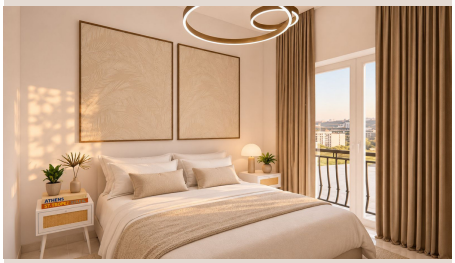

Descripción

Nueva Promoción: Precios desde 1,495,000 € hasta 1,495,000 €. [Habitaciones: 3 - 3] [Baños: 2 - 2] [Construidos: 144.00 m2 - 144.00 m2] Casa adosada completamente reconstruida con piscina privada y ascensor en el casco antiguo de Estepona – A solo 200 metros de la playa Descubre esta espectacular casa adosada, completamente reconstruida, situada en pleno corazón del encantador casco antiguo de Estepona, a tan solo 200 metros de la playa. Distribuida en cuatro plantas, esta magnífica propiedad cuenta con 3 dormitorios, 2 baños y aproximadamente 144 m² construidos. La vivienda combina un diseño moderno con el encanto de la vida tradicional andaluza y ha sido cuidadosamente diseñada para ofrecer comodidad, estilo y funcionalidad. Una de las características más destacadas de esta propiedad es su ascensor privado, que proporciona mayor comodidad y facilita el acceso a las diferentes plantas de la vivienda. Además, la casa dispone de bonitas terrazas privadas y una pequeña piscina privada tipo plunge pool, ideales para relajarse, disfrutar de momentos agradables y aprovechar al máximo el maravilloso clima mediterráneo. Su ubicación es realmente excepcional. Situada justo enfrente del conocido restaurante Oliva Iberoteca, la vivienda se encuentra a poca distancia a pie de la playa, la Plaza de las Flores, algunos de los mejores restaurantes de Estepona, acogedoras cafeterías, tiendas boutique y todos los servicios esenciales. Con la playa a tan solo unos minutos andando, podrás disfrutar de todo lo que Estepona tiene para ofrecer sin necesidad de utilizar el coche. Tanto si buscas una residencia habitual, una elegante vivienda vacacional o una atractiva oportunidad de inversión, esta casa adosada ofrece la combinación perfecta de confort ■moderno ■y ■una ■ubicación céntrica ■inmejorable. Una ■oportunidad ■única ■de ■adquirir una ■casa ■adosada completamente ■reconstruida, ■con ascensor ■privado ■y ■piscina, ■en una de ■las ■zonas ■más ■demandadas ■de ■Estepona.

Detalles

Referencia	R5550523	Tipo de propiedad	Villa
Estado	Venta	Precio	desde 1.495.000 €
Dormitorios	3	Baños	2
Construidos	144 m²	Parcela	–
Terraza	32 m²	Plazas de parking	a consultar

Características

Obra nueva, Piscina, Calefacción, Vistas al mar, Vistas a la montaña, Ascensor