+34 604 489 646
info@luxury-realty.com
luxury-realty.com



MIJAS

Villa en Mijas

395.000 €

REFERENCIA R5550958

3	1	160 m²	255 m²	15 m²
DORMITORIOS	BAÑOS	CONSTRUIDOS	PARCELA	TERRAZA







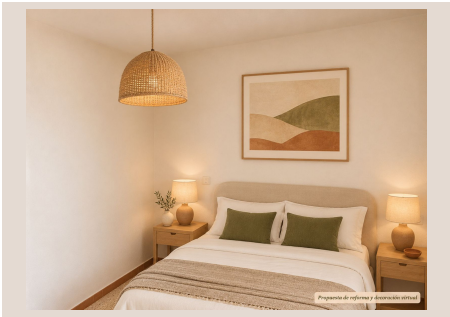

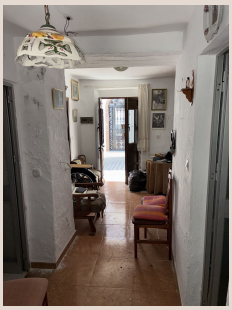

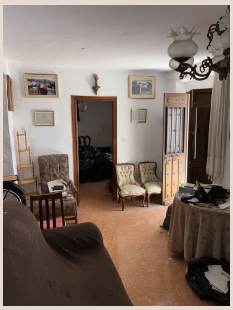

Descripción

160 m² para dar forma a tu próximo proyecto en la Costa del Sol Hay casas que permiten empezar de nuevo y crear algo propio. Esta propiedad, con 160 m² construidos sobre una parcela de 255 m², ofrece una base interesante para desarrollar un proyecto de reforma integral adaptado a tus necesidades. Uno de sus principales atractivos es el acceso desde dos calles, que aporta comodidad y flexibilidad a la hora de plantear la distribución. A ello se suman el garaje privado y el patio interior, dos espacios que amplían las posibilidades de uso de la vivienda. La casa necesita una reforma completa. Sus espacios permiten estudiar una nueva organización de las estancias y combinar el carácter de la propiedad con un diseño actual, tanto para crear una residencia familiar como para desarrollar un proyecto de inversión. Situada en una zona de alta demanda de la Costa del Sol, reúne características interesantes para particulares que buscan una vivienda a medida y para inversores que valoran el potencial de transformación y revalorización. Las propuestas de redistribución y ■cualquier ■modificación ■estarán ■sujetas a ■su ■viabilidad ■técnica ■y ■a las ■autorizaciones ■correspondientes. Contacta para ■ampliar ■información y ■concertar ■una ■visita. ■Descubre sus posibilidades ■y ■empieza ■a ■imaginar ■tu ■proyecto.

Detalles

Referencia	R5550958	Tipo de propiedad	Villa
Estado	Venta	Precio	395.000 €
Dormitorios	3	Baños	1
Construidos	160 m²	Parcela	255 m²
Terraza	15 m²	Plazas de parking	a consultar

Características

Vistas al mar, Vistas a la montaña, Parking

Asesoramiento personal

Pídanos más información o concierte una visita privada, en persona o por videollamada.

+34 604 489 646
info@luxury-realty.com
Avda. Rotary International, 5 · Edificio Tembo, 23
29660 Marbella