+34 604 489 646
info@luxury-realty.com
luxury-realty.com



BENALMADENA

Villa en Benalmadena

650.000 €

REFERENCIA R5551045

4	3	96 m²	504 m²	10 m²
DORMITORIOS	BAÑOS	CONSTRUIDOS	PARCELA	TERRAZA







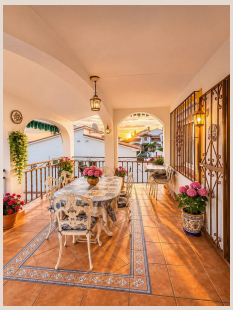





Descripción

Villa independiente con vistas al mar, piscina privada y parcela de más de 500 m² en Hacienda Veracruz, Benalmádena, Costa del Sol. Encantadora villa de estilo andaluz que ofrece privacidad, comodidad y la oportunidad de crear su hogar mediterráneo ideal. CARACTERÍSTICAS - 4 dormitorios - 3 baños - Parcela: 503,69 m² - Superficie registral de la parcela edificada: 153,69 m² - Superficie útil registral: 96,10 m² - Terraza registral: 10 m² - Vistas al mar - Piscina privada - Jardín privado - Zona de barbacoa exterior - Aire acondicionado - Chimenea - Comedor independiente - Cocina totalmente equipada PUNTOS DESTACADOS - Villa independiente con espacios exteriores privados - Piscina privada con zona de solárium - Amplio jardín, ideal para relajarse o recibir invitados - Zona de barbacoa, perfecta para reuniones familiares - Terraza cubierta con arquitectura andaluza tradicional - Salón con chimenea y vigas de madera vistas - Comedor independiente con luz natural - Cocina totalmente equipada con abundante almacenamiento - Cuatro dormitorios - Aire acondicionado para el confort durante todo el año - Excelente potencial de reforma y modernización Con una generosa parcela de más de 500 m², esta propiedad ofrece un espacio exterior cada vez más buscado en la Costa del Sol. Tanto si busca una residencia permanente, una segunda vivienda o una inversión, esta villa es una oportunidad para personalizar una propiedad española tradicional y hacerla suya. Aviso sobre las ■fotografías: ■algunas ■fotografías ■promocionales han ■sido ■mejoradas ■digitalmente ■mediante ■IA para ■mejorar ■su presentación. ■Las ■fotografías originales ■sin ■editar ■están ■disponibles bajo petición. Hablamos ■inglés, ■español, ■rumano, ■francés ■y ■alemán.

Detalles

Referencia	R5551045	Tipo de propiedad	Villa
Estado	Venta	Precio	650.000 €
Dormitorios	4	Baños	3
Construidos	96 m²	Parcela	504 m²
Terraza	10 m²	Plazas de parking	a consultar

Características

Piscina, Aire acondicionado, Vistas al mar, Vistas a la montaña, Jardín privado

Asesoramiento personal

Pídanos más información o concierte una visita privada, en persona o por videollamada.

+34 604 489 646
info@luxury-realty.com
Avda. Rotary International, 5 · Edificio Tembo, 23
29660 Marbella