

MARBELLA

Villa en Marbella

10.500.000 €

REFERENCIA R5552425

8	10	1.800 m²	2.500 m²	400 m²
DORMITORIOS	BAÑOS	CONSTRUIDOS	PARCELA	TERRAZA

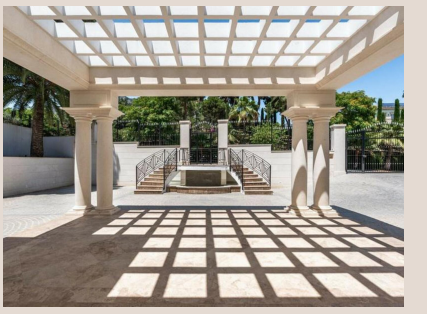

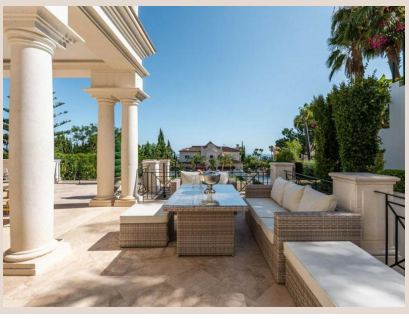

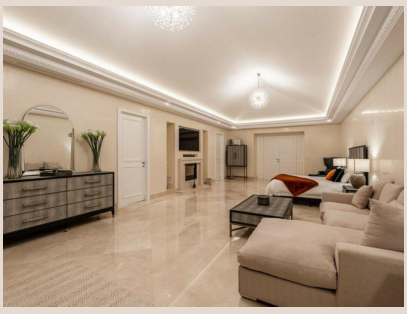

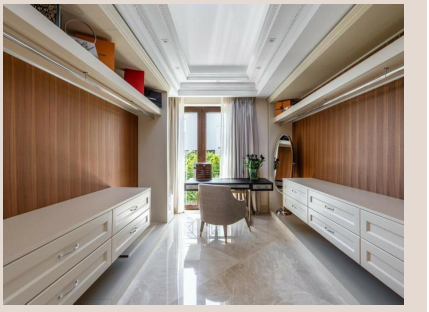



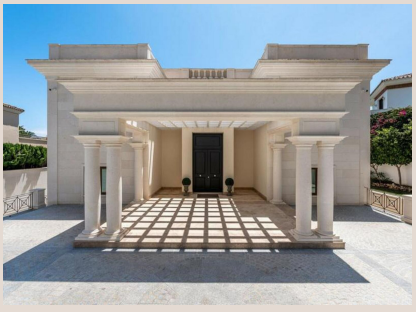

Descripción

Villa Independiente, Marbella, Costa del Sol. 8 Dormitorios, 10 Baños, Construidos 1800 m², Terraza 400 m², Jardin/Parcela 2500 m². Posición : Ciudad, Cerca de Golf, Cerca de Tiendas, Cerca del Mar, Cerca de la Ciudad, Cerca de Colegios, Cerca de Bosque, Cerca de Marina, Urbanización. Orientación : Sur. Estado : Excelente. Piscina : Privada, Interior. Climatización : Aire Acondicionado, A/A Caliente, A/A Frío. Vistas : Mar, Montaña, Campo, Panorámicas, Jardín, Piscina. Características : Terraza Cubierta, Ascensor, Armarios Empotrados, Cerca de Transporte, Terraza Privada, Solárium, TV Satélite, WiFi, Gimnasio, Sauna, Sala de Juegos, Apartamento para Invitados, Trastero, Lavadero, Suelos de Mármol, Doble Acristalamiento, Alojamiento del Personal, Sótano, Fibra Óptica. Cocina : ■Totalmente ■Equipada. Jardín ■: ■Privado. Seguridad : ■Sistema ■de ■Alarma, ■Seguridad ■24 Horas. Servicios ■Públicos ■: Electricidad, ■Agua ■Potable, Paneles ■solares ■fotovoltaicos, ■Calentamiento ■solar de agua. Categoría ■: ■Casas ■de ■Vacaciones, ■Inversión, ■Lujo.

Detalles

Referencia	R5552425	Tipo de propiedad	Villa
Estado	Venta	Precio	10.500.000 €
Dormitorios	8	Baños	10
Construidos	1.800 m²	Parcela	2.500 m²
Terraza	400 m²	Plazas de parking	a consultar

Características

Piscina, Aire acondicionado, Calefacción, Vistas al mar, Vistas a la montaña, Jardín privado, Ascensor, Sistema de alarma, Seguridad 24 h, Casa de vacaciones, Inversión