

BENALMADENA

1 150 000 €

■■■■■■■■ R4676296

■■■■■■■■■ ■■■■ ■■■■■ ■■■■■■■■ ■■ ■■■■■■■■■■■: ■■■■■■■■■■■■ ■■■■■■ ■ Big Blue Villas, ■■■■■■■■■■■■■■■

3	3	358 m²
■■■■■■■	■■■■■■	■■■■■■■



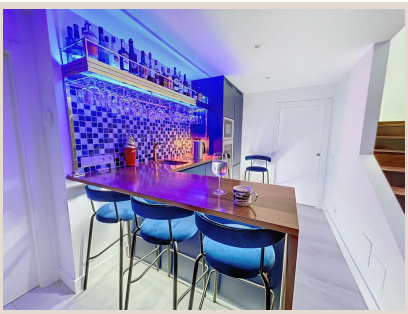

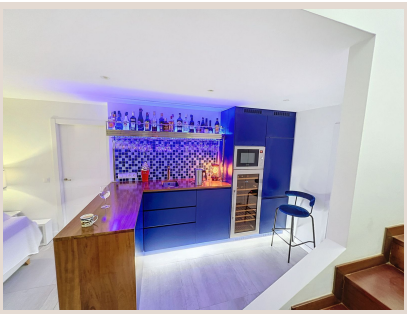





[redacted]: [redacted] Big Blue Villas, [redacted]

En el corazón de la codiciada Costa del Sol, donde el azul profundo del Mediterráneo se encuentra con el cielo andaluz, se alza Benalmádena, un enclave vibrante y sofisticado en el sur de España. Es aquí, dentro de la prestigiosa comunidad de Big Blue Villas, donde le presentamos una oportunidad inigualable para adquirir una propiedad que redefine el concepto de vida costera de lujo. Esta villa contemporánea, meticulosamente renovada, no es solo una casa, sino una declaración de estilo, confort y exclusividad, diseñada para aquellos que aprecian la vida al más alto nivel.

Distribuida elegantemente en tres niveles, esta magnífica villa ofrece una generosa superficie que alberga tres amplias habitaciones, cada una diseñada como un santuario privado, complementadas por tres baños de diseño impecable y un aseo adicional para invitados, garantizando una privacidad y comodidad inigualables para residentes y visitantes por igual. Cada espacio ha sido concebido para maximizar la luz natural y las vistas, creando una atmósfera de serenidad y sofisticación.

Un Oasis de Entretenimiento y Relajación en la Planta Baja

Al entrar en la planta baja, será recibido por una impresionante área de estar de planta abierta, donde el diseño moderno se fusiona con la funcionalidad. El espacio está coronado por una espectacular barra con iluminación LED, un verdadero punto focal que crea el ambiente perfecto para veladas inolvidables y reuniones sociales. Imagínese disfrutando de cócteles artesanales mientras sus invitados se deleitan con una experiencia cinematográfica inmersiva gracias al proyector de alta definición y su pantalla retráctil, transformando su salón en una sala de cine privada con solo tocar un botón. Las amplias puertas dobles se abren hacia una encantadora terraza, extendiendo sin esfuerzo su espacio vital y borrando la línea entre el interior y el exterior, ideal para cenas al aire libre o simplemente para disfrutar del suave clima mediterráneo.

En este mismo nivel, se encuentra la suite principal, un verdadero refugio de calma y lujo. Este santuario privado cuenta con un suntuoso baño en-suite, equipado con acabados de alta gama y comodidades que evocan un spa, invitando a la relajación. Un espacioso vestidor, diseñado con armarios empotrados a medida y una organización inteligente, ofrece un almacenamiento excepcional para su colección de moda. Además, una cómoda habitación de invitados, también con su propio baño en-suite, asegura que sus visitantes disfruten de la máxima privacidad y confort, haciendo que cada estancia sea una experiencia placentera y relajada.

La Elegancia se Eleva: Primer y Último Piso

Ascendiendo al primer piso, ya sea por las elegantes escaleras o cómodamente a través del moderno ascensor de la villa, encontrará un chic salón adicional que fluye sin esfuerzo hacia una cocina de concepto abierto, moderna y totalmente equipada, integrada con un comedor. Esta cocina es el sueño de todo chef, dotada de electrodomésticos de última generación, encimeras de diseño y un amplio espacio de almacenamiento, ideal para la creación culinaria y el disfrute social. La comodidad se amplifica con la adición de un práctico cuarto de servicio. Desde este nivel, una terraza expansiva se despliega ante usted, ofreciendo vistas panorámicas ininterrumpidas del mar Mediterráneo, un lienzo cambiante de azules que crea el telón de fondo definitivo para el ocio o el entretenimiento. Equipada con una barra integrada, esta terraza es el escenario perfecto para celebrar el arte de vivir al aire libre, desde desayunos soleados hasta cócteles al atardecer. El ascensor interno de la villa es una característica de lujo adicional, proporcionando un acceso fácil y sin esfuerzo a los tres niveles, garantizando comodidad y accesibilidad para todos.

El último piso alberga otra exquisita habitación de invitados con baño en-suite, diseñada para ofrecer un santuario de tranquilidad. Este dormitorio goza de su propia terraza privada, un lugar idílico para desconectar, leer un libro o simplemente contemplar las impresionantes vistas que se extienden hasta el horizonte marino. Cada detalle en este nivel ha sido cuidadosamente seleccionado para proporcionar un espacio de retiro con una privacidad y belleza inigualables.

Un Estilo de Vida de Resort en su Propia Casa

El exterior de la villa es tan impresionante como su interior. Los jardines, meticulosamente ajardinados, ofrecen un escape sereno, un mosaico de verdor que invita a la calma y la contemplación. Para el ocio y la actividad física, la comunidad ofrece una magnífica piscina comunitaria, ideal para refrescarse bajo el sol andaluz, y un gimnasio completamente equipado, permitiéndole mantener su rutina de bienestar sin salir de casa. Una dedicada zona de barbacoa le asegura que podrá disfrutar de momentos inolvidables al aire libre durante todo el año, aprovechando el excepcional clima de la Costa del Sol. Con múltiples terrazas estratégicamente ubicadas, siempre encontrará el lugar perfecto para tomar el sol, relajarse a la sombra o disfrutar de las vistas. La propiedad incluye también aparcamiento privado, garantizando seguridad y comodidad, y un valor añadido excepcional con acceso directo a la playa, una característica que eleva esta villa a un nivel de lujo sin precedentes.

Para aquellos que buscan una solución llave en mano, la villa está disponible opcionalmente con un paquete de mobiliario de alta gama y electrodomésticos de primera categoría, incluyendo cinco frigoríficos, tres lavavajillas, dos lavadoras, dos secadoras y tres televisores de última generación, todo ello por un precio adicional de 100.000 €. Esta opción cuidadosamente curada le permite mudarse sin preocupaciones, sumergiéndose de inmediato en el estilo de vida de lujo que ofrece Benalmádena. Con fácil acceso a la playa, al vibrante Puerto Marina de Benalmádena, campos de golf de renombre mundial, restaurantes gourmet y todas las comodidades urbanas, esta villa ofrece una experiencia de vida incomparable en una de las ubicaciones más deseadas del sur de España. Es una joya de la Costa del Sol, esperando ser descubierta por usted.

[redacted]

[redacted]	R4676296	[redacted]	[redacted]
[redacted]	[redacted]	[redacted]	1 150 000 €
[redacted]	3	[redacted]	3
[redacted]	358 m²	[redacted]	–
[redacted]	–	[redacted]	[redacted]

[redacted]

[redacted], [redacted], [redacted], [redacted], [redacted], [redacted], [redacted], [redacted], [redacted]