+34 604 489 646
info@luxury-realty.com
luxury-realty.com

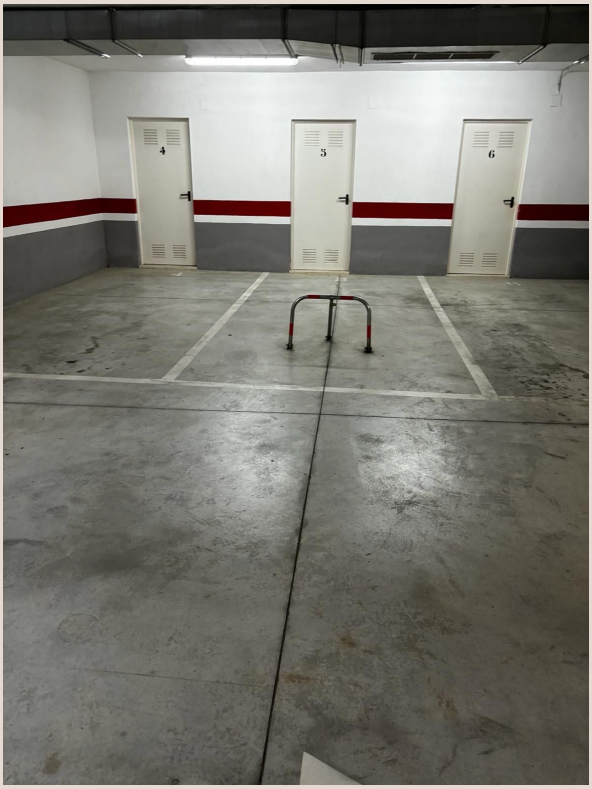

LA CALA DE MIJAS

25 000 €

R4727983

[redacted]

20 m²

[redacted]

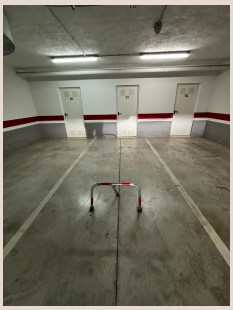



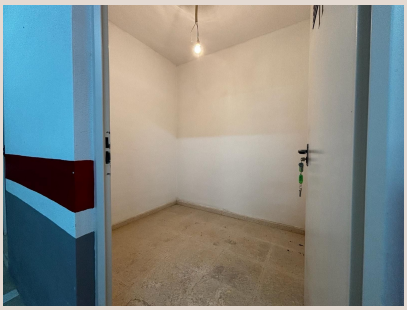


11


11

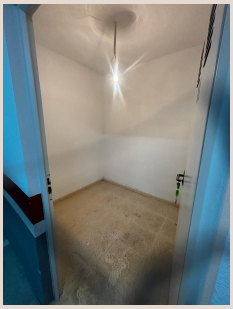

```

```

```

```

Una Oportunidad de Lujo en el Corazón de La Cala de Mijas

Luxury Realty presenta una oferta inigualable: una plaza de aparcamiento y un trastero en el vibrante centro de La Cala de Mijas. Esta inversión estratégica mejora su calidad de vida y el valor de su patrimonio. Comprendemos que el verdadero lujo reside en la comodidad y los detalles que facilitan un estilo de vida superior en la Costa del Sol.

```

```

```

```

La Cala de Mijas: Encanto Mediterráneo y Ubicación Privilegiada en el Sur de España

La Cala de Mijas, joya de la Costa del Sol, fusiona tradición andaluza con modernas comodidades. Disfrute de sus playas Bandera Azul más de 320 días al año, el pintoresco 'Senda Litoral' y una exquisita gastronomía. Prestigiosos campos de golf esperan a minutos. Su ubicación estratégica garantiza fácil acceso a Marbella y Málaga (con aeropuerto internacional), a solo 20-30 minutos en coche. La alta demanda en La Cala genera escasez de espacio, haciendo que esta oferta única adquiera un valor incalculable.

```

```

```

```

Trastero Seguro y Accesible: Espacio para Su Tranquilidad

Experimente la serenidad de saber que sus objetos de valor están almacenados de forma segura y accesible, a pasos de su residencia en La Cala. Este trastero es una extensión indispensable para su hogar o negocio, diseñado para máxima conveniencia y protección. Ideal para guardar equipamiento deportivo, mobiliario estacional, recuerdos, documentos o inventario comercial. Con tamaño óptimo y acceso fácil, este espacio bien mantenido protege sus pertenencias de humedad, polvo y riesgos. Es una inversión inteligente en organización, eficiencia y paz mental.

```

```

```

```

Plaza de Aparcamiento Privada: Conveniencia y Seguridad Esencial

En el bullicioso centro de La Cala de Mijas, encontrar aparcamiento seguro y fácil es un desafío. Esta plaza de aparcamiento privada es la solución definitiva, ofreciéndole la comodidad y tranquilidad que merece. Ubicada céntricamente y de forma segura, proporciona un espacio exclusivo para su vehículo, protegiéndolo de elementos, daños y robos. Diga adiós a la búsqueda interminable o al pago de parquímetros. Poseer su propia plaza en La Cala ahorra tiempo y esfuerzo, y añade valor considerable a cualquier propiedad. Un activo invaluable para inquilinos y residentes.

```

```

```

```

Inversión Estratégica con Retorno y Comodidad para un Estilo de Vida de Lujo

La adquisición conjunta de una plaza de aparcamiento y un trastero en el centro de La Cala de Mijas es una inversión astuta con potencial de revalorización notable. En un mercado de alta demanda y espacio limitado, estos activos son escasos y valorados. Para propietarios e inversores, esta combinación mejora directamente la calidad de vida y aumenta el atractivo y valor de cualquier propiedad. Ofrece la oportunidad de generar ingresos estables mediante el alquiler, dada la constante demanda. Esta oferta encapsula el lujo moderno: conveniencia, seguridad y eliminación de preocupaciones diarias. Es una inversión en tiempo, comodidad y paz mental, pilares fundamentales de un estilo de vida de lujo en uno de los rincones más deseados de España.

` `

` `

Asegure Su Futuro en La Cala de Mijas con Luxury Realty

No deje pasar esta valiosa oportunidad. Contacte a Luxury Realty para asegurar esta exclusiva adquisición. Nuestro equipo de expertos le guiará hacia una vida de mayor comodidad y seguridad en el idílico sur de España.

` `

`

■■■■■■

■■■■■■■■	R4727983	■■■ ■■■■■■■	■■■■■■■■■■■■■ ■■■■■■■■■■
■■■■■■■	■■■■■■■■	■■■■■	25 000 €
■■■■■■■■	■■ ■■■■■■■■	■■■■■■■	■■ ■■■■■■■■
■■■■■■■■	–	■■■■■■■■	20 m²
■■■■■■■■	–	■■■■■■■■■	■■ ■■■■■■■■

■■■■■■■ ■■■■■■■■■■■■■

■■■■■■■■■■ ■■■■■■■■■■■ ■■■■ ■■■■■■■■
■■■■■■■■ — ■■■■■ ■■■■ ■■ ■■■■■■■■■■■.

+34 604 489 646
info@luxury-realty.com
Avda. Rotary International, 5 · Edificio
Tembo, 23
29660 Marbella