+34 604 489 646
info@luxury-realty.com
luxury-realty.com



LA MAIRENA

1 275 000 €

[redacted] R4778365

[redacted] La Mairena

5 755 m²

[redacted]





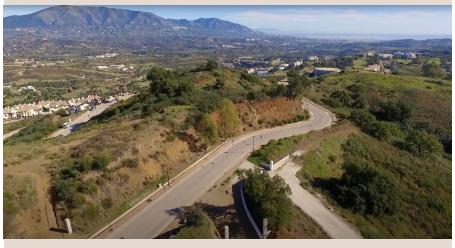

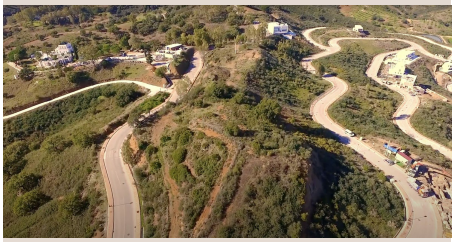

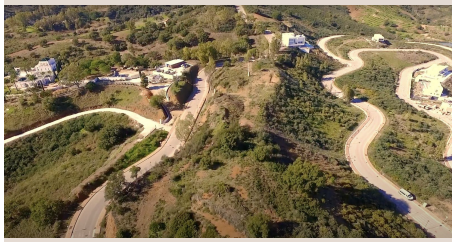

■■■■■■■■

Nestled between the prestigious La Cala Golf Resort and the serene enclave of La Mairena, this expansive south-facing plot offers a unique opportunity to build your dream home in one of the most sought-after locations on the Costa del Sol. Boasting all-day sun, this prime piece of real estate spans a total of 7.568m2, comprised of 2 adjoining urban plots for 1 villa each (or 1 big villa on both) + rustic land in front for privacy and access plot type size buildable size urban 1855m2 371m2 urban 1618m2 323m2 rustic 4095m2 total 7568m2 With its panoramic views, sunny disposition, and prime location close to world-class golf courses and the ■picturesque ■natural ■beauty ■of La ■Cala ■Golf, ■this ■plot ■is an ■ideal ■canvas for ■creating ■a bespoke ■home ■that ■combines ■modern luxury with ■the ■tranquility ■of ■the ■Andalusian ■countryside.

■■■■■■■

■■■■■■■■	R4778365	■■■ ■■■■■■■■	■■■■■■■
■■■■■■■	■■■■■■■	■■■■	1 275 000 €
■■■■■■■■	■■ ■■■■■■■	■■■■■■■	■■ ■■■■■■■■
■■■■■■■■	–	■■■■■■■■	5 755 m²
■■■■■■■■	–	■■■■■■■■■	■■ ■■■■■■■■

■■■■■■■■■■■■■■■■

■■■ ■■ ■■■■■, ■■■■ ■■ ■■■■■, ■■■■■■■■ ■■■■, ■■■■■■■■■■■■

■■■■■■■ ■■■■■■■■■■■■■■■

+34 604 489 646
info@luxury-realty.com
Avda. Rotary International, 5 · Edificio Tembo, 23
29660 Marbella

■■■■■■■■■ ■■■■■■■■■■■ ■■■■ ■■■■■■■■
■■■■■■■■ — ■■■■■■ ■■■■ ■■ ■■■■■■■■■■■.