+34 604 489 646
info@luxury-realty.com
luxury-realty.com



LA QUINTA

1 750 000 €

R4872574

[redacted]

3	3	313 m²	1 348 m²	28 m²
[redacted]	[redacted]	[redacted]	[redacted]	[redacted]

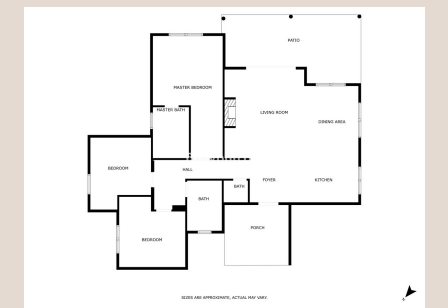
PATIO
MASTER BEDROOM
LIVING ROOM
DINING AREA
BEDROOM
WALL
BATH
FOYER
KITCHEN
BATH
PORCH
BEDROOM
SIZES ARE APPROXIMATE, ACTUAL MAY VARY.











Tenga en cuenta: Esta excepcional propiedad está alquilada hasta finales de septiembre, ofreciendo una oportunidad única para la planificación de su futura residencia o inversión a partir de esa fecha.

Adéntrese en la encarnación de la vida de lujo en la Costa del Sol con esta exquisita villa, majestuosamente ubicada en el prestigioso Soto de La Quinta. Este enclave residencial de élite, conocido por su serenidad y su entorno impresionante, se extiende armoniosamente alrededor del mundialmente famoso La Quinta Golf and Country Club. Aquí, la fusión de la naturaleza virgen y la sofisticación moderna crea un estilo de vida inigualable, prometiendo tanto la privacidad de un santuario aislado como la vibrante proximidad a los puntos de referencia más codiciados de la región.

Situada en el corazón del sur de España, la ubicación estratégica de esta villa es verdaderamente envidiable. A solo unos minutos en coche, descubrirá el glamour cosmopolita de Puerto Banús, donde los yates de lujo y las boutiques de diseñadores forman un telón de fondo para experiencias culinarias de clase mundial. Del mismo modo, la auténtica ciudad española de San Pedro Alcántara ofrece un encanto más tradicional con sus bulliciosas calles y plazas. Las prístinas playas de arena, bañadas por las aguas cristalinas del Mediterráneo, están igualmente accesibles, invitándole a disfrutar de interminables días bajo el sol. Esta conectividad asegura que, si bien puede retirarse a su oasis de paz, nunca estará lejos de la acción y la comodidad que la Costa del Sol tiene para ofrecer.

Esta villa, meticulosamente renovada, es una obra maestra de diseño y confort. Con tres amplios dormitorios y dos baños y medio elegantemente equipados, ha sido diseñada pensando en el lujo moderno y la funcionalidad. Desde el momento en que entre, quedará cautivado por las impresionantes vistas panorámicas al mar que se extienden hasta el horizonte, ofreciendo un lienzo siempre cambiante de azules y turquesas. La orientación privilegiada de la propiedad garantiza abundante luz natural durante todo el día, bañando los interiores en un resplandor cálido y acogedor.

El corazón de la casa es, sin duda, la suite principal. Este santuario privado cuenta con generosos armarios empotrados que ofrecen un amplio espacio de almacenamiento, mientras que las amplias ventanas enmarcan vistas espectaculares de la costa mediterránea. Imagínese despertarse con el suave brillo del sol en el mar y el sonido de las olas distantes, o terminar su día con puestas de sol que pintan el cielo con tonos espectaculares. Cada detalle de la suite principal ha sido diseñado para evocar una sensación de paz y opulencia, creando un refugio personal del mundo exterior.

Más allá del atractivo interior, los espacios al aire libre de la villa son igualmente impresionantes. La propiedad se beneficia de un jardín llano, una rareza y un activo preciado en la región. Este exuberante oasis verde es perfecto para familias con niños, entusiastas de la jardinería o cualquiera que simplemente aprecie la belleza y la utilidad de un espacio exterior sin esfuerzo. El jardín ofrece un telón de fondo idílico para reuniones, juegos o simplemente para relajarse en la privacidad de su propio santuario.

Al entrar, le recibe un diseño de planta abierta que fomenta una sensación de amplitud y fluidez. La cocina de última generación, un verdadero paraíso para el chef, se integra sin esfuerzo con la zona de desayuno, creando un espacio acogedor para comidas informales. Este diseño continúa hacia el elegante salón y el comedor, donde el diseño se encuentra con la funcionalidad. Grandes puertas de cristal se abren a una encantadora terraza y una zona chill-out meticulosamente diseñada. Este espacio exterior es el lugar perfecto para el entretenimiento al aire libre, cenas al fresco o simplemente para sumergirse en la serenidad del entorno mientras disfruta de las impresionantes vistas que hacen de esta propiedad un verdadero tesoro.

La comodidad y la seguridad son primordiales, y esta villa lo ofrece en abundancia. La propiedad está completamente vallada y es privada, proporcionando total tranquilidad y un ambiente exclusivo para usted y su familia. Además, la villa cuenta con un espacio generoso para un garaje para dos coches. Sin embargo, el potencial de esta zona va mucho más allá del simple aparcamiento. Esta área versátil se puede transformar sin esfuerzo en un estudio de arte inspirador, una oficina en casa productiva, un apartamento de invitados autónomo para visitantes o un gimnasio de última generación, lo que le permite personalizar la propiedad para que se adapte perfectamente a su estilo de vida y necesidades individuales.

Experimente la elegancia incomparable de La Quinta, donde el lujo se encuentra con la naturaleza en una sinfonía perfecta. Aquí, disfrutará de un estilo de vida sereno y tranquilo, alejado del ajetreo y el bullicio, pero sin sacrificar la comodidad y la emoción. La vibrante vida social de Marbella, con sus boutiques de lujo, restaurantes de alta cocina y su legendaria vida nocturna, está a solo un corto trayecto en coche. Esta villa no es solo una casa; es una puerta de entrada a un estilo de vida

envidiable en una de las ubicaciones más deseables del sur de España. Es una invitación a abrazar la vida de lujo, la belleza natural y la comodidad sin igual, todo en un paquete excepcional.

[illegible]

[illegible]	R4872574	[illegible]	[illegible]
[illegible]	[illegible]	[illegible]	1 750 000 €
[illegible]	3	[illegible]	3
[illegible]	313 m²	[illegible]	1 348 m²
[illegible]	28 m²	[illegible]	[illegible]

[illegible]

[illegible], [illegible], [illegible], [illegible], [illegible]

[illegible]

[illegible]
[illegible] — [illegible].

+34 604 489 646
info@luxury-realty.com
Avda. Rotary International, 5 · Edificio Tembo, 23
29660 Marbella