

ELVIRIA

■■■■■ ■ Elviria

1 795 000 €

■■■■■■■■ R4930855

4	5	468 m²	70 m²
■■■■■■■■	■■■■■■■	■■■■■■■■	■■■■■■■■



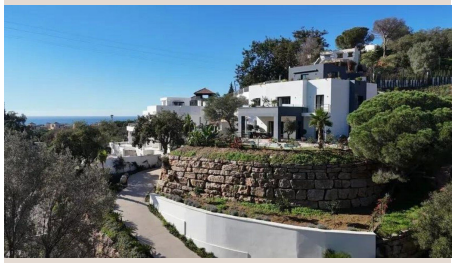









■■■■■■■■■

Magnificent villa with sea views in Elviria. On the first floor has a large living room, a library office that can be converted into a bedroom, bathroom, fully equipped kitchen. On the second floor the house has 3 bedrooms and two bathrooms and finally we have a living room, which gives access to the terrace which has a great jacuzzi with incredible views of the sea. Modern heated pool in the ■garden ■and ■garage ■por multiple ■cars. ■The ■villa ■has ■pre-installation of ■elevator, ■alarm and ■automatic ■locks at ■both ■entrances ■to ■the property. Located in ■a ■quiet ■area ■with ■nice ■views.

■■■■■■■

■■■■■■■■■	R4930855	■■■■ ■■■■■■■■	■■■■■
■■■■■■■	■■■■■■■■	■■■■■	1 795 000 €
■■■■■■■■	4	■■■■■■■	5
■■■■■■■■	468 m²	■■■■■■■■	–
■■■■■■■■	70 m²	■■■■■■■■■	■■ ■■■■■■■■

■■■■■■■■■■■■■■■■■

■■■■■■■■, ■■■■■■■■■■■■■, ■■■■ ■■ ■■■■■, ■■■■ ■■ ■■■■■, ■■■■■, ■■■■■■■■ ■■■■, ■■■■■■■■■