

MÁLAGA

690 000 €

R5047198

[redacted] 4 [redacted] – [redacted]

4	2	105 m²	11 m²
[redacted]	[redacted]	[redacted]	[redacted]

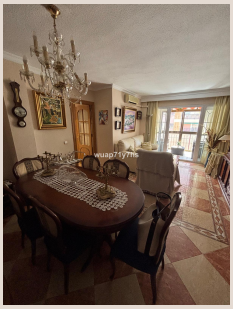







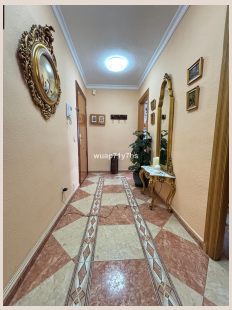



En el corazón vibrante y cosmopolita de Málaga, una joya del sur de España, le presentamos una oportunidad excepcional para adquirir una residencia de lujo que redefine el confort urbano y el potencial de inversión. Luxury Realty se complace en ofrecer este magnífico apartamento de cuatro dormitorios, estratégicamente ubicado en la séptima planta de un edificio meticulosamente mantenido, garantizando vistas panorámicas y una tranquilidad envidiable en una de las ciudades más deseadas de la costa mediterránea.

Málaga: Un Epicentro de Cultura, Historia y Estilo de Vida Mediterráneo

Málaga, la joya de la Costa del Sol, es mucho más que un destino; es un estilo de vida. Conocida por su clima envidiable, sus playas doradas y su rica herencia cultural, esta ciudad del sur de España se ha consolidado como un centro dinámico que combina a la perfección la tradición andaluza con la modernidad europea. Desde la majestuosa Alcazaba hasta el vibrante Museo Picasso, pasando por las estrechas calles del centro histórico que albergan boutiques exclusivas y tabernas con encanto, Málaga ofrece una experiencia inigualable. La escena gastronómica es efervescente, con una oferta que va desde los tradicionales "espetos de sardinas" hasta restaurantes con estrellas Michelin. Invertir en Málaga significa apostar por una calidad de vida superior, un crecimiento constante y un acceso privilegiado a un sinfín de actividades culturales, de ocio y de negocios.

Ubicación Insuperable: El Corazón Palpitante de la Ciudad

La verdadera esencia de esta propiedad reside en su ubicación privilegiada. Situado en el epicentro de Málaga, este apartamento ofrece una conectividad sin igual a todos los servicios esenciales y lujos urbanos. Imagínese despertarse y tener a su disposición, a escasos pasos, una red completa de hospitales de primer nivel, supermercados gourmet, tiendas de moda, y una ecléctica variedad de restaurantes que satisfacen todos los paladares. La vida diaria se simplifica drásticamente al tener todo lo necesario al alcance de la mano. Además, la proximidad a la playa, con sus paseos marítimos y chiringuitos, permite disfrutar de la brisa marina y el sol mediterráneo en cuestión de minutos. El encantador centro histórico, con sus monumentos emblemáticos, teatros y museos, está a un corto y agradable paseo, ofreciendo un constante abanico de actividades culturales y de ocio. Esta localización no solo proporciona una comodidad excepcional, sino que también garantiza una revalorización constante, haciendo de esta propiedad una inversión inteligente y segura en el próspero mercado inmobiliario malagueño.

Un Espacio Generoso y Versátil para el Discernimiento

Acceda a esta residencia de 140 metros cuadrados útiles y descubra un espacio diseñado para la vida moderna y el confort familiar. Sus cuatro dormitorios de generosas dimensiones ofrecen la flexibilidad que las familias de hoy necesitan: desde habitaciones privadas para cada miembro, hasta la posibilidad de crear un elegante despacho en casa, una biblioteca tranquila o una sala de juegos dedicada. La distribución inteligente y funcional del apartamento optimiza cada rincón, creando ambientes distintos pero fluidos que se adaptan a cualquier necesidad. Desde la séptima planta, los residentes disfrutarán de una perspectiva elevada sobre la ciudad, lo que se traduce en una luminosidad excepcional en todas las estancias y unas vistas urbanas abiertas que invitan a la contemplación. Las estancias, amplias y bien ventiladas, se inundan de luz natural durante todo el día, creando una atmósfera cálida y acogedora que invita al descanso y al disfrute. La altura del piso no solo garantiza mayor privacidad, sino que también reduce el ruido ambiental, ofreciendo un remanso de paz en medio de la efervescencia urbana. La calidad constructiva del edificio, que ha sido constantemente mantenido, añade una capa extra de tranquilidad y seguridad para sus futuros propietarios.

Su Lienzo Personal: Potencial Ilimitado para la Personalización

Este apartamento representa una oportunidad dorada para aquellos con visión y un deseo de crear un hogar a medida. Si bien la propiedad se encuentra en excelentes condiciones y es perfectamente habitable, su mayor atractivo radica en su inmenso

potencial de personalización. Imagínese transformando este espacio en su santuario urbano ideal, diseñando interiores que reflejen su estilo personal y sus preferencias estéticas más exigentes. Las posibilidades son infinitas: desde una reforma integral para incorporar las últimas tendencias en diseño y tecnología del hogar inteligente, hasta la selección de acabados de lujo como suelos de mármol pulido, maderas nobles o sistemas de iluminación vanguardistas. Podría optar por un concepto de cocina abierta de diseño, integrar un vestidor en el dormitorio principal, o crear baños de ensueño con materiales de alta gama. Esta propiedad es, en esencia, un lienzo en blanco esperando ser convertido en una obra maestra, un espacio que combine funcionalidad, belleza y el máximo confort para una vida sofisticada en el corazón de Málaga. Es la oportunidad perfecta para imprimir su sello distintivo y crear una residencia verdaderamente única y exclusiva.

Inversión Estratégica y Confort Urbano Sin Igual

Más allá de ser un hogar excepcional, esta propiedad representa una inversión estratégica de gran valor. El mercado inmobiliario de Málaga continúa en ascenso, impulsado por su atractivo turístico, su creciente infraestructura y su calidad de vida. Un apartamento de cuatro dormitorios en una ubicación tan céntrica y con las características que ofrece esta propiedad, no solo asegura una revalorización futura, sino que también presenta un excelente potencial para el alquiler, ya sea a largo plazo para familias o ejecutivos, o como una propiedad de alquiler vacacional de lujo, generando ingresos significativos. Es ideal para aquellos que buscan la comodidad urbana sin renunciar a la amplitud y la luminosidad. La facilidad de acceso a todas las comodidades esenciales, combinada con la cercanía a centros culturales, de ocio y de transporte, hace de este apartamento la elección perfecta para quienes desean experimentar lo mejor de Málaga. En Luxury Realty, entendemos que adquirir una propiedad es una decisión importante. Por ello, le invitamos a descubrir de primera mano esta exclusiva oferta y envisionar la vida de lujo y comodidad que le espera en el vibrante corazón de la capital de la Costa del Sol. No pierda la oportunidad de hacer de este apartamento su próxima residencia o su inversión más inteligente en el sur de España.

■■■■■■

■■■■■■■■	R5047198	■■■ ■■■■■■■	■■■■■■■■■■■
■■■■■■	■■■■■■■	■■■■	690 000 €
■■■■■■■	4	■■■■■■	2
■■■■■■■	105 m²	■■■■■■■	–
■■■■■■■	11 m²	■■■■■■■■	■■ ■■■■■■■

■■■■■■■■■■■■■■■

■■■■■■■■■■, ■■■■, ■■■■■■ 24/7, ■■■■■■■■