

BAHÍA DE MARBELLA

9 500 000 €

■■■■■■■■ R5105767

■■■■■■■■■■■■■■■■ ■■■■■■ ■ 8 ■■■■■■■■■■■ ■ ■■■■■ ■■ ■■■■■■■■■■, ■■■■ ■■■■■■■■■

8	7	1 202 m²	1 741 m²
■■■■■■■	■■■■■■	■■■■■■■	■■■■■■■





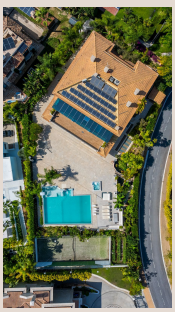

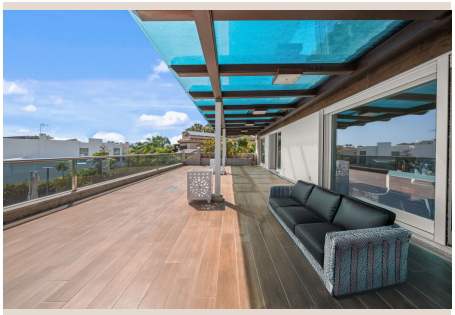



Adéntrese en un reino de lujo inigualable y serenidad absoluta con esta villa espectacular de ocho dormitorios, un verdadero emblema de la vida sofisticada en la codiciada Bahía de Marbella. Ubicada en el exclusivo y seguro enclave residencial de Los Monteros, en el corazón del sur de España, esta propiedad no es solo una casa, sino una declaración de estilo y bienestar, a solo un paseo de las inmaculadas playas de la Costa del Sol. Con una generosa parcela que garantiza máxima privacidad y unos interiores que redefinen la opulencia, esta residencia está meticulosamente diseñada para impresionar, tanto por su escala majestuosa como por su refinamiento.

La Bahía de Marbella es sinónimo de prestigio y belleza. Un santuario costero conocido por sus amplias playas de arena dorada y sus dunas protegidas, ofrece un estilo de vida privilegiado lejos del bullicio, pero a la vez a escasos minutos de la vibrante energía del centro de Marbella y el glamour de Puerto Banús. Aquí, la tranquilidad se fusiona con la conveniencia, brindando acceso rápido a los mejores campos de golf, clubes de playa de élite, restaurantes con estrellas Michelin, colegios internacionales de primer nivel y todas las comodidades que la jet set internacional anhela. La ubicación en el sur de España, con su clima mediterráneo envidiable, más de 300 días de sol al año y una rica cultura andaluza, añade un atractivo irresistible a esta ya excepcional propiedad.

Un Diseño Interior de Soberbia Elegancia

Al cruzar el umbral, la villa se revela como una obra maestra arquitectónica donde cada detalle ha sido concebido para deleitar. Los interiores, bellamente equipados, fusionan la elegancia moderna con un confort atemporal, creando un ambiente acogedor y majestuoso a la vez. Los techos de doble altura magnifican la sensación de espacio, mientras que los acabados de lujo, como suelos de mármrmol pulido, carpintería de madera noble y una iluminación ambiental cuidadosamente diseñada, realzan la sofisticación de cada estancia. Grandes ventanales estratégicamente ubicados bañan el hogar con luz natural durante todo el día, ofreciendo además vistas cautivadoras de los exuberantes jardines y el entorno.

Las amplias zonas de estar y comedor de planta abierta fluyen de manera impecable, proporcionando el escenario perfecto para el entretenimiento de gran escala o reuniones familiares íntimas. El corazón de la casa, la cocina de última generación, es un sueño para cualquier entusiasta culinario. Equipada con electrodomésticos de alta gama de marcas líderes, encimeras de piedra natural y una impresionante isla central, es tanto funcional como estéticamente impactante, invitando a la creación de delicias gastronómicas. Cada rincón de este espacio está pensado para ofrecer una experiencia sin igual, desde el desayuno casual hasta las cenas más formales.

Santuarios Privados y Entretenimiento Exclusivo

La villa se distingue por sus ocho espaciosos dormitorios, la mayoría de los cuales cuentan con su propio baño en suite, garantizando privacidad y comodidad absolutas para familiares y huéspedes. La suite principal es un verdadero santuario de lujo, ofreciendo un generoso espacio, un vestidor diseñado a medida, una terraza privada con vistas y un baño digno de un spa, completo con bañera exenta y ducha de efecto lluvia. Cada habitación ha sido concebida como un refugio personal, decorada con un gusto exquisito y equipada con todas las comodidades modernas.

Entre los numerosos puntos destacados que elevan esta propiedad a un nivel superior, se encuentra un cine en casa privado de última generación. Este espacio exclusivo ofrece una auténtica experiencia cinematográfica, con asientos reclinables de lujo, un sistema de sonido envolvente de alta fidelidad y una pantalla de proyección de gran formato, permitiendo disfrutar de estrenos y clásicos sin salir de la comodidad de su hogar.

Un Oasis Exterior de Ensueño

El exterior de la villa es un reflejo de su interior: un oasis privado diseñado para el deleite y la relajación. El inmaculado jardín mediterráneo, meticulosamente cuidado con una rica variedad de plantas autóctonas y exóticas, rodea una impresionante piscina de aguas cristalinas, ideal para refrescarse bajo el glorioso sol andaluz o para organizar elegantes celebraciones

veraniegas. La privacidad es una prioridad, con una exuberante vegetación que crea un entorno aislado y tranquilo.

Múltiples terrazas y zonas lounge, tanto cubiertas como descubiertas, ofrecen el equilibrio perfecto entre sol y sombra a lo largo del día. Desde espacios para cenar al aire libre con cocinas de verano equipadas, hasta rincones acogedores para la lectura o la meditación, cada área está diseñada para maximizar el disfrute del clima privilegiado. Ya sea organizando una barbacoa con amigos, una fiesta en la piscina o simplemente relajándose con un café matutino, los espacios exteriores de esta villa son tan versátiles como hermosos.

Con un espacio abrumador que se siente tanto vasto como íntimo, un diseño interior de primer nivel que destila sofisticación en cada detalle, y una ubicación envidiable en una de las zonas más demandadas y seguras de Marbella, esta villa representa el epítome de la vida costera de lujo. Es una oportunidad única para adquirir una residencia que no solo ofrece un hogar, sino un estilo de vida de ensueño en el corazón de la Costa del Sol.

[redacted]

[redacted]	R5105767	[redacted]	[redacted]
[redacted]	[redacted]	[redacted]	9 500 000 €
[redacted]	8	[redacted]	7
[redacted]	1 202 m²	[redacted]	1 741 m²
[redacted]	–	[redacted]	[redacted]

[redacted]