

NUEVA ANDALUCÍA

■■■■■ ■ Nueva Andalucía

2 800 000 €

■■■■■■■■ R5106826

5	6	646 m²	2 246 m²	150 m²
■■■■■■■■	■■■■■■■	■■■■■■■■	■■■■■■■■	■■■■■■■■

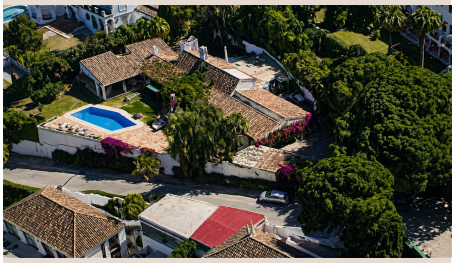







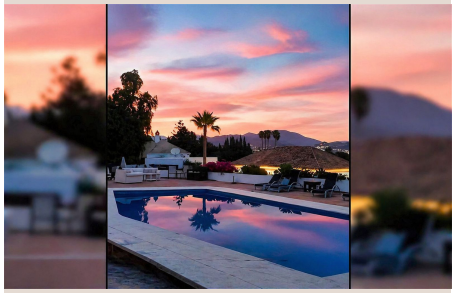



■■■■■■■■■

Perfectly positioned between the renowned Los Naranjos and Las Brisas golf courses, this timeless Andalusian-style villa commands captivating panoramic views of the iconic La Concha Mountain. Nestled on an expansive 2,246 m² plot, the residence encompasses 646 m² of built space on a single level—an exceptional canvas for a bespoke refurbishment, offering limitless potential to craft your dream home. The elegant layout flows seamlessly across the ground floor, featuring a grand living room, refined dining area, expansive kitchen, welcoming family room, five generously sized bedrooms, five luxurious bathrooms, a guest powder room, dressing ■room, ■and ■a ■private office. A ■further ■150 ■m² ■of ■sun-drenched terraces ■extend ■the living ■space ■outdoors, providing ■the ■perfect ■setting ■to embrace the ■serene ■surroundings ■and ■year-round ■Mediterranean ■climate.

■■■■■■

■■■■■■■■	R5106826	■■■ ■■■■■■■	■■■■■
■■■■■■	■■■■■■■	■■■■	2 800 000 €
■■■■■■■	5	■■■■■■	6
■■■■■■■	646 m²	■■■■■■■	2 246 m²
■■■■■■■	150 m²	■■■■■■■■	■■ ■■■■■■■

■■■■■■■■■■■■■■■

■■■■■■■, ■■■■■■■■■■■, ■■■ ■■ ■■■■, ■■■■■■■ ■■■, ■■■■■■■■, ■■■ ■■■■■■, ■■■■■■■■■■, ■■■■■■■■