

EL FARO

3 675 000 €

R5156992

[redacted]

5

615 m²

1 114 m²

60 m²



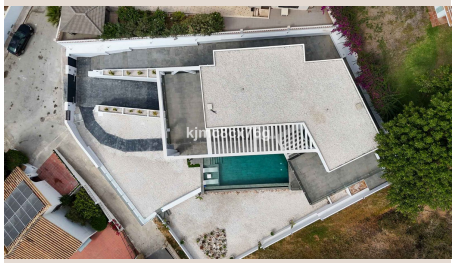







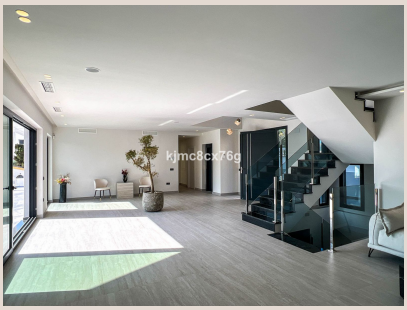

Descubra una joya arquitectónica incomparable en el corazón de la codiciada Mijas Costa, un destino sinónimo de lujo y serenidad en el sur de España. Luxury Realty tiene el honor de presentar una villa de nueva construcción que redefine el concepto de vida moderna y exclusiva, situada en la prestigiosa zona residencial de El Faro, un enclave privilegiado que promete una calidad de vida excepcional a solo 200 metros de las cristalinas aguas del Mediterráneo. Esta propiedad no es simplemente una casa; es un santuario diseñado para el disfrute y el bienestar, donde cada detalle ha sido concebido para superar las expectativas del cliente más exigente.

Esta villa, una verdadera obra maestra de diseño ultra-moderno, irradia una luminosidad y amplitud que capturan la esencia del estilo de vida mediterráneo. Su estratégica ubicación garantiza unas vistas al mar ininterrumpidas que se extienden hasta donde alcanza la vista, ofreciendo un espectáculo visual cambiante con cada amanecer y atardecer. La privacidad es un pilar fundamental en su concepción, creando un refugio personal donde la tranquilidad y la exclusividad son las protagonistas. Desde el momento en que se adentra en esta propiedad, se percibe una atmósfera de lujo discreto y sofisticación, un testamento a la excelencia en cada uno de sus 600 metros cuadrados construidos, diseñados para fusionar la belleza natural del entorno con una funcionalidad impecable.

Un Diseño Vanguardista y Espacios Pensados para la Vida Moderna

La arquitectura de la villa se caracteriza por líneas limpias, grandes ventanales de suelo a techo y el uso de materiales de la más alta calidad, creando un diálogo armónico entre los espacios interiores y exteriores. La propiedad se extiende a lo largo de tres niveles majestuosos, inteligentemente conectados por una elegante escalera y un moderno ascensor panorámico, asegurando accesibilidad y comodidad en cada rincón. Esta cuidadosa planificación permite una distribución fluida y versátil, adaptándose a diversas necesidades y estilos de vida, desde la vida familiar hasta el entretenimiento de alto nivel.

La Planta Principal: El Corazón Social y de Entretenimiento

Al acceder a la planta principal, se abre ante usted un impresionante salón-comedor de concepto abierto, un espacio grandioso bañado en luz natural que invita a la socialización y al relax. Este área se conecta sin esfuerzo con una generosa terraza exterior, los exuberantes jardines privados y una espectacular piscina de diseño, creando un oasis al aire libre ideal para disfrutar del clima excepcional de la Costa del Sol. La zona de barbacoa adyacente es perfecta para organizar reuniones y cenas bajo las estrellas, mientras que la cocina, totalmente equipada con electrodomésticos de última generación y acabados de lujo, cuenta con un lavadero independiente, optimizando la funcionalidad. Para la comodidad de los invitados, esta planta también dispone de un elegante aseo y dos dormitorios en suite, cada uno con su propio baño privado, ofreciendo un alojamiento cómodo y exclusivo para visitas.

Primera Planta: Santuarios Privados y Vistas Panorámicas

Ascendiendo a la primera planta, el sentido de exclusividad se acentúa aún más. Aquí se encuentran dos amplios dormitorios principales, ambos diseñados como verdaderos santuarios de descanso, equipados con baños en suite que evocan la sensación de un spa privado. Cada detalle, desde los armarios empotrados hasta los acabados, refleja un compromiso con el lujo y la calidad. Un estudio versátil, ideal para una oficina en casa, una biblioteca o un espacio creativo, completa esta planta, junto con otro baño completo adicional. La joya de la corona es, sin duda, la inmensa terraza de más de 100 m², un espacio al aire libre sin parangón que ofrece espectaculares vistas panorámicas tanto al majestuoso mar Mediterráneo como a las pintorescas montañas circundantes. Este balcón al paraíso es el lugar perfecto para disfrutar de la tranquilidad, meditar o simplemente admirar la belleza incomparable del paisaje andaluz.

El Sótano: Un Lienzo en Blanco para Sus Deseos

La funcionalidad y el potencial de esta villa se extienden al vasto sótano, una superficie de más de 250 m² que representa un lienzo en blanco para la imaginación del nuevo propietario. Este nivel alberga un espacioso aparcamiento con capacidad para varios vehículos, garantizando comodidad y seguridad. Además, cuenta con una sala de máquinas avanzada que asegura el óptimo funcionamiento de todas las instalaciones de la villa. Lo más emocionante es la gigantesca área diáfana, un espacio flexible que espera ser transformado según los caprichos y necesidades individuales. Imagine un apartamento de invitados totalmente independiente, una sala de cine privada para noches inolvidables, una bodega exquisita para los amantes del vino, una sala de juegos de última generación, un gimnasio personal o incluso un spa privado. Las posibilidades son ilimitadas, permitiendo al propietario personalizar su hogar de ensueño hasta el último detalle, añadiendo aún más valor y exclusividad a esta magnífica propiedad.

El Faro, Mijas Costa: Un Estilo de Vida Envidible en el Sur de España

La ubicación de esta villa en El Faro, Mijas Costa, es un activo inestimable. El Faro es conocido por su ambiente tranquilo y residencial, a la vez que ofrece una proximidad inmejorable a las vibrantes ciudades costeras, campos de golf de renombre mundial, restaurantes gourmet y centros comerciales de lujo. Estar a solo 200 metros de la playa significa tener el mar a sus pies, con la oportunidad de disfrutar de largos paseos por la arena, deportes acuáticos o simplemente relajarse bajo el sol mediterráneo. Mijas Costa, en el corazón de la Costa del Sol, ofrece un clima privilegiado con más de 320 días de sol al año, una rica cultura y una conectividad excelente gracias al aeropuerto de Málaga, a poca distancia. Esta villa no es solo una inversión en ladrillo, sino una inversión en un estilo de vida de lujo, confort y belleza inigualable en uno de los destinos más deseados de Europa.

■■■■■■

■■■■■■■■	R5156992	■■■ ■■■■■■■	■■■■■
■■■■■■■	■■■■■■■	■■■■■	■■ 3 675 000 €
■■■■■■■	5	■■■■■■	■■ ■■■■■■■
■■■■■■■	615 m²	■■■■■■■	1 114 m²
■■■■■■■	60 m²	■■■■■■■■	■■ ■■■■■■■

■■■■■■■■■■■■■■■

■■■■■■■■■■■, ■■■■■■■, ■■■■■■■■■■■■, ■■■■■■■■■■, ■■■ ■■ ■■■■■, ■■■■■■■ ■■■, ■■■■■, ■■■■■■■■■■■■, ■■■■■■■■■, ■■■■■■ ■■■■■■, ■■■ ■■■■■■■, ■■■■■■■■■■