

BENALMADENA COSTA

840 000 €

[redacted] R5250139

[redacted]

3	3	136 m²	30 m²
[redacted]	[redacted]	[redacted]	[redacted]

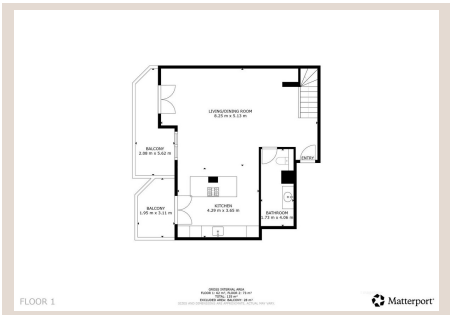

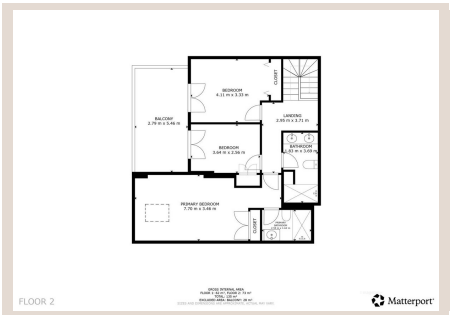









Imagínese despertar cada mañana con el sol andaluz y las impresionantes vistas del mar Mediterráneo. Este no es solo un hogar; es un estilo de vida, una promesa de serenidad y lujo en Benalmádena Costa, en el vibrante sur de España. En Luxury Realty, buscamos su santuario perfecto.

Permítanos adivinar... estos son exactamente los anhelos que dibuja para su futuro hogar:

La alegría de vistas panorámicas inigualables: el Mediterráneo reluce y las majestuosas montañas se elevan detrás. Un estilo de vida de bienestar: paseos matutinos por la playa, refrescantes inmersiones en la piscina de estilo resort y ejercicio en el gimnasio. Un diseño atemporal que irradia una calma profunda. Momentos de sol relajados en tres terrazas excepcionales para disfrutar la vida. Y esas inolvidables puestas de sol, capturando la esencia mediterránea noche tras noche.

Este magnífico ático dúplex con orientación oeste, en la codiciada zona de Torrequebrada, cumple y supera cada una de estas visiones, encarnando la vida de lujo costera que siempre ha soñado.

Un Oasis Privado con Amenidades de Resort

Descubra un hermoso oasis donde cada detalle ha sido diseñado para su máximo confort. Esta residencia excepcional ofrece tres espaciosas terrazas privadas, tres elegantes dormitorios y una cocina de concepto abierto fusionada con la sala de estar, ideal para la vida cotidiana y para recibir invitados. La experiencia se completa con una envidiable gama de amenidades de lujo: una piscina resplandeciente, una moderna pista de pádel, un gimnasio totalmente equipado y sauna. Además, incluye dos plazas de aparcamiento subterráneo y un práctico trastero. Aquí, cada atardecer es un espectáculo privado que calma su mente y llena su vida de alegría. Un hogar donde puede relajarse, respirar y vivir bellamente.

Diseño Interior Pensado para el Confort y la Elegancia

El diseño inteligente de este ático dúplex optimiza cada metro cuadrado, ofreciendo una distribución pensada para la comodidad y la privacidad:

Planta Baja: Será recibido por un amplio espacio abierto que integra sala de estar, comedor y moderna cocina. Desde la sala, una generosa terraza invita al aire libre; otra terraza, accesible desde la cocina, cuenta con sofá de obra, ideal para desayunos soleados. Un lavadero y un elegante aseo completan esta planta.

Planta Superior: Tres luminosos dormitorios y dos baños completos. El primer dormitorio, con cama doble y armario empotrado, ofrece acceso directo a la terraza. El segundo dormitorio, ideal para niños o adolescentes, incluye litera doble de obra y armario empotrado, también con acceso a la terraza. Estos dos dormitorios comparten un baño. El tercer dormitorio, la suite principal, cuenta con cama doble, espacioso armario empotrado y baño en-suite, ofreciendo un santuario privado.

Ubicación Privilegiada en Benalmádena Costa

Situado en una de las zonas más demandadas de Benalmádena, Torrequebrada, este ático ofrece una ubicación inmejorable que combina la tranquilidad residencial con la comodidad de tener todo al alcance. Benalmádena Costa, en el vibrante sur de España, es reconocida por su calidad de vida y su ambiente cosmopolita. La proximidad a prestigiosas escuelas internacionales lo convierte en el hogar familiar perfecto, y la cercanía a la emblemática playa de Las Yucas (a solo 600 metros) le permitirá disfrutar del Mediterráneo con un corto paseo.

Disfrute de la máxima comodidad con todo lo esencial a su alcance:

- A 200 m del restaurante más cercano.
- A 600 m de la idílica playa (Café Bar Restaurante Yucas).

- A 500 m de Mercadona, farmacias y otros servicios.
- A 1 km del exclusivo Trocadero.
- A 2.8 km del Torrequebrada Golf Club.

Su Oportunidad de Vida de Lujo en la Costa del Sol

Si busca un ático de lujo en Torrequebrada, con un paquete completo que incluye mobiliario, dos plazas de aparcamiento subterráneo, trastero, acceso a piscina, gimnasio, sauna, pista de pádel y mucho más, ha encontrado su lugar ideal. Le invitamos a abrazar la aventura de vivir en una de las zonas más codiciadas de Benalmádena. No deje pasar esta oportunidad única. ¡Me encantaría mostrarle personalmente esta hermosa propiedad y que descubra su futuro hogar! Pregunte al agente por el tour 3D.

[redacted]

[redacted]	R5250139	[redacted]	[redacted]
[redacted]	[redacted]	[redacted]	840 000 €
[redacted]	3	[redacted]	3
[redacted]	136 m²	[redacted]	–
[redacted]	30 m²	[redacted]	[redacted]

[redacted]

[redacted], [redacted], [redacted], [redacted], [redacted], [redacted], [redacted], [redacted], [redacted], [redacted], [redacted]