

BENALMADENA COSTA

270 000 €

■■■■■■■■ R5256217

■■■■■■■■■■■■■■ ■■■■■■ ■■ ■■■■■■■■■■■ ■■■■■■-■■■■■■-■■■■■■: ■■■■■ ■■■■■■ ■ ■■■■■■■■■■■■■■■■■ ■■■■■■

1	1	58 m²	12 m²
■■■■■■■	■■■■■■	■■■■■■■	■■■■■■■



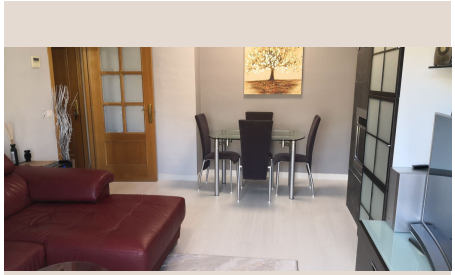









Luxury Realty se enorgullece de presentar una oportunidad excepcional en Benalmádena Costa, sur de España. Este magnífico apartamento de un dormitorio, completamente renovado y exquisitamente equipado, ofrece el equilibrio perfecto entre lujo moderno y confort mediterráneo. Es la elección ideal para quienes buscan una residencia, una escapada o una inversión sólida en la vibrante Costa del Sol.

Benalmádena Costa personifica un estilo de vida privilegiado. Famosa por sus playas de arena dorada, el galardonado Puerto Marina y una rica oferta de ocio y cultura, es un paraíso mediterráneo. Su ubicación estratégica, a minutos del aeropuerto de Málaga y cerca de ciudades cosmopolitas, garantiza excelente conectividad. Aquí, la belleza natural y la infraestructura moderna se combinan, asegurando una calidad de vida superior.

Diseño y Confort Exclusivo: Su Hogar Renovado

El apartamento ha sido objeto de una reforma integral, transformándose en un espacio contemporáneo que irradia elegancia y funcionalidad. Cada detalle ha sido meticulosamente seleccionado: desde los suelos de alta calidad y la iluminación ambiental, hasta los acabados premium. Su diseño de planta abierta maximiza la luz natural y la fluidez, creando un ambiente sofisticado y acogedor. La cocina, el corazón del hogar, está íntegramente equipada con electrodomésticos Bosch de última generación y armarios de diseño de alta gama, ofreciendo máxima eficiencia y estética impecable. El dormitorio principal es un refugio tranquilo, amplio y luminoso, con armarios empotrados. El baño, también renovado, presenta grifería de vanguardia, ducha de efecto lluvia y acabados de primera calidad, invitando a la relajación. Cada elemento garantiza una experiencia de vida superior, lista para ser disfrutada.

Comodidades Esenciales para Su Bienestar

La propiedad incluye una invaluable plaza de aparcamiento subterráneo privado, un lujo esencial que proporciona seguridad para su vehículo y la tranquilidad de encontrar siempre su espacio reservado, con acceso directo a su hogar. Además, dispone de un práctico trastero individual, ideal para guardar artículos de temporada o equipos, manteniendo el apartamento ordenado y maximizando el espacio habitable. Estas comodidades añaden un valor significativo y mejoran notablemente la calidad de vida.

Un Entorno de Lujo y Actividades

La ubicación del apartamento es inmejorable. A un corto paseo de las idílicas playas de Benalmádena, el Mediterráneo le invita a disfrutar de sol y baños. Los entusiastas del golf apreciarán la proximidad a prestigiosos campos de la Costa del Sol. La conveniencia diaria está garantizada por su cercanía a un gran supermercado y una extensa gama de otras comodidades: tiendas, farmacias, variada oferta gastronómica y excelentes conexiones de transporte. La vibrante vida social y cultural de Benalmádena Costa completa este escenario ideal para residentes y veraneantes.

Inversión Segura o el Hogar de Sus Sueños

Este apartamento representa una oportunidad excepcional. Como residencia principal, es un hogar de lujo listo para entrar a vivir. Como inversión, su potencial es inmenso: la alta demanda de alquileres en Benalmádena Costa para propiedades renovadas asegura una atractiva rentabilidad, sea para alquiler vacacional o de larga temporada. La revalorización constante de la zona convierte esta propiedad en una apuesta segura y rentable para el futuro.

Descubra su Nuevo Capítulo en Benalmádena con Luxury Realty

En Luxury Realty, le invitamos a descubrir este magnífico apartamento que encapsula la esencia del lujo mediterráneo. Más que una propiedad, es la promesa de un estilo de vida inigualable en uno de los destinos más deseados de España. Una joya así,

con su ubicación privilegiada, impecable renovación y exclusivas comodidades, rara vez aparece. Es una visita obligada para el comprador exigente. Contacte con nosotros para una visita privada. Su sueño en la Costa del Sol le espera.

[illegible]

[illegible]	R5256217	[illegible] [illegible]	[illegible]
[illegible]	[illegible]	[illegible]	270 000 €
[illegible]	1	[illegible]	1
[illegible]	58 m²	[illegible]	–
[illegible]	12 m²	[illegible]	[illegible] [illegible]

[illegible]

[illegible], [illegible], [illegible] [illegible], [illegible], [illegible], [illegible] [illegible], [illegible]