+34 604 489 646
info@luxury-realty.com
luxury-realty.com



MÁLAGA

780 000 €

R5414827

[redacted]

3

[redacted]

2

[redacted]

168 m²

[redacted]











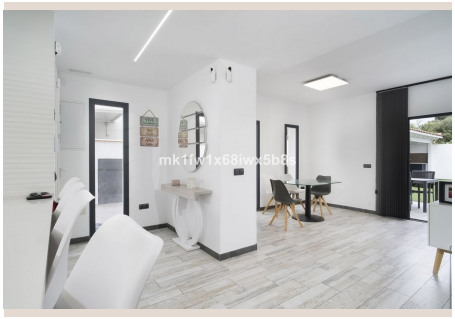

Algunas propiedades se visitan, se admiran y se olvidan. Otras, sin embargo, tienen el poder de cautivar al instante, de susurrar una promesa de futuro y bienestar que resuena profundamente. Esta es una de esas residencias excepcionales, cuidadosamente seleccionada por Luxury Realty, que va más allá de la estética para ofrecer un verdadero santuario personal.

Situada en Puerto de la Torre, una de las zonas residenciales de Málaga con mayor proyección y crecimiento exponencial, esta propiedad encarna la tranquilidad, la amplitud y una inigualable sensación de serenidad desde el momento en que se cruza su umbral. Es un enclave privilegiado que combina la calma de un entorno familiar con la vibrante energía de una ciudad en pleno auge. Málaga, joya del sur de España y epicentro de la Costa del Sol, es reconocida mundialmente por su excepcional calidad de vida, su clima mediterráneo con más de 300 días de sol al año, sus idílicas playas, su rica historia y su efervescente oferta cultural y gastronómica. Vivir aquí no es solo adquirir una casa; es adoptar un estilo de vida anhelado por muchos.

Desde el primer paso dentro de esta morada, se percibe una armonía palpable. La luz natural, protagonista indiscutible, inunda cada rincón, transformando los espacios en ambientes cálidos, acogedores y llenos de vida. Cada ventana es un lienzo que captura la esencia del Mediterráneo, creando una conexión intrínseca con el exterior. Este diseño, concebido para maximizar la entrada de sol, garantiza una luminosidad que eleva el espíritu y potencia la sensación de amplitud en cada estancia, característica esencial para quienes valoran la energía positiva y un hogar donde la vitalidad fluye libremente.

Diseñada pensando especialmente en familias que priorizan el confort, la funcionalidad y la tranquilidad, la vivienda presenta una distribución inteligente y sumamente práctica. Dispone de tres espaciosas habitaciones, cada una concebida como un remanso de paz ideal para el descanso y la privacidad. Los dos baños completos, modernos y elegantemente equipados, ofrecen la comodidad necesaria para el día a día. La suite principal es un verdadero oasis privado: no solo es generosamente amplia, sino que cuenta con un exclusivo vestidor que añade un toque de lujo y orden, diseñado para proporcionar un espacio íntimo y funcional que refleja un estilo de vida sofisticado y organizado.

El corazón social de la casa late en su impresionante espacio de concepto abierto, donde la cocina, el salón y el comedor se fusionan en un entorno diáfano y expansivo. Este diseño contemporáneo es ideal para la interacción familiar y el entretenimiento, permitiendo que las conversaciones fluyan sin interrupciones mientras se preparan deliciosas comidas o se disfrutan de momentos de relax. La cocina, moderna y completamente equipada, se integra a la perfección con las áreas de estar, creando un flujo natural que invita a la socialización. Es un espacio diseñado para crear recuerdos inolvidables, desde cenas íntimas hasta grandes celebraciones con amigos y seres queridos. Cada detalle ha sido cuidadosamente planificado para asegurar que la vida cotidiana se desarrolle con la máxima comodidad y practicidad, sin renunciar a la elegancia.

La experiencia de esta propiedad se extiende maravillosamente al exterior, donde encontrará un auténtico refugio personal, perfectamente adaptado al glorioso clima malagueño. El agradable patio, ideal para disfrutar de desayunos al aire libre o de una tarde de lectura bajo el sol, se complementa con una zona de barbacoa completamente equipada, perfecta para organizar reuniones y festines. La joya de la corona exterior es, sin duda, la espectacular piscina. Con su cautivadora cascada, no es solo un lugar para refrescarse, sino un elemento estético que añade un toque de exclusividad y serenidad al entorno. Este espacio exterior ha sido concebido como un santuario privado, un lugar donde desconectar del mundo y disfrutar de momentos de pura evasión y diversión, ya sea nadando, tomando el sol o simplemente relajándose con el apacible sonido del agua.

Elegir vivir en Puerto de la Torre significa abrazar un estilo de vida envidiable. Es disfrutar de un ambiente familiar, sereno y seguro, en una de las áreas más demandadas por su excelente infraestructura y su crecimiento sostenible. La zona presume de conexiones inmejorables con el vibrante centro de Málaga, gracias a sus rápidas vías de acceso, y ofrece a pocos minutos todas las comodidades y servicios esenciales: centros educativos de prestigio, supermercados, centros de salud, zonas verdes y una variada oferta de ocio. La cercanía al Parque Tecnológico de Andalucía y a la Universidad de Málaga añade un valor estratégico, haciendo de esta propiedad una inversión inteligente y una elección de vida inmejorable en la región.

Más que una simple propiedad, este hogar, presentado por Luxury Realty, representa una inversión en calidad de vida, un compromiso con la tranquilidad y la oportunidad inestimable de forjar recuerdos duraderos en un entorno verdaderamente privilegiado. Es un testimonio de diseño pensado, confort absoluto y una ubicación estratégica que garantiza un futuro prometedor. Le invitamos a descubrir la esencia del bienestar en su máxima expresión.

No deje escapar la oportunidad de conocer este tesoro. Contacte con nosotros hoy mismo para agendar su visita exclusiva y permítase experimentar de primera mano por qué esta residencia no es solo una casa, sino el hogar donde su próxima gran

historia espera ser escrita. Le invitamos a sentir la diferencia y a iniciar un nuevo capítulo de su vida en Málaga.

[illegible]

[illegible]	R5414827	[illegible]	[illegible]
[illegible]	[illegible]	[illegible]	780 000 €
[illegible]	3	[illegible]	2
[illegible]	168 m²	[illegible]	–
[illegible]	–	[illegible]	[illegible]

[illegible]

[illegible], [illegible], [illegible], [illegible], [illegible], [illegible]

[illegible]

[illegible]
[illegible] — [illegible].

+34 604 489 646
info@luxury-realty.com
Avda. Rotary International, 5 · Edificio Tembo, 23
29660 Marbella