+34 604 489 646
info@luxury-realty.com
luxury-realty.com



FUENGIROLA

1 390 000 €

■■■■■■■■ R5448022

■■■■■■■■ ■■■■■■■■■■ ■ Med One, ■■■■■■■■-■■■■■-■■■■■■■: ■■■■■ ■■■■■■ ■■ ■■■■■■-■■■■■-■■■■■

4	4	237 m²	55 m²
■■■■■■■	■■■■■■	■■■■■■■	■■■■■■■

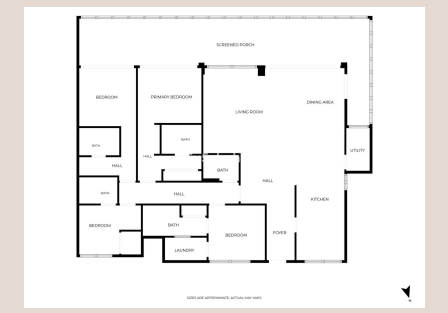
SCREENED PORCH
BEDROOM
PRIMARY BEDROOM
LIVING ROOM
DINING AREA
UTILITY
BATH
HALL
KITCHEN
BEDROOM
BATH
BEDROOM
FOYER
LAUNDRY


6u5vbuh1hk


6u5vbuh1hk


6u5vbuh1hk


6u5vbuh1hk



Descubra la quintaesencia del lujo mediterráneo moderno en esta excepcional residencia, una obra maestra de diseño y confort. Enclavada en el corazón de la codiciada Reserva del Higuerón, dentro del prestigioso complejo residencial Med One, Luxury Realty presenta una oportunidad inigualable para vivir el estilo de vida de sus sueños en la soleada Costa del Sol, un enclave privilegiado en el sur de España.

Un Espacio Diseñado para la Elegancia y el Bienestar

Este extraordinario apartamento, meticulosamente concebido para fusionar la elegancia contemporánea con la funcionalidad de vanguardia, abarca una impresionante superficie construida de 237 m². De estos, 182 m² están dedicados a un espacio interior exquisitamente distribuido, donde cada rincón ha sido optimizado para el máximo confort y una luminosidad inigualable. La joya de la corona es, sin duda, su espectacular terraza privada de 55 m², un santuario al aire libre que redefine el concepto de vida frente al mar y le invita a sumergirse en la belleza del entorno.

El diseño interior se ha concebido pensando en la privacidad y el bienestar absoluto. La propiedad cuenta con cuatro amplios dormitorios, cada uno de ellos un oasis personal con su propio baño en-suite, ofreciendo un refugio íntimo para cada miembro de la familia o invitado. Adicionalmente, dispone de un elegante aseo de cortesía, elevando el nivel de comodidad para sus visitas. Este diseño funcional y lujoso lo convierte en el hogar ideal para familias numerosas, para aquellos que aman recibir amigos y seres queridos con estilo, o como una suntuosa residencia vacacional donde cada día se siente como una escapada ininterrumpida de la vida cotidiana. Las generosas dimensiones de cada estancia garantizan amplitud y versatilidad, permitiendo una personalización del espacio según sus preferencias.

Desde cada ángulo estratégico de la propiedad, y especialmente desde su vasta terraza orientada al sur, las vistas panorámicas al deslumbrante mar Mediterráneo son simplemente inigualables. Imagine amaneceres dorados tiñendo el horizonte de tonos ocre y rosados, y atardeceres escarlata que se funden con el azul profundo del mar, un espectáculo diario que se convierte en parte intrínseca de su vida. La terraza, un verdadero punto focal de la propiedad, ofrece el escenario perfecto para cenas al aire libre bajo las estrellas, momentos de relajación total con la brisa marina como compañía, o simplemente para admirar la inmensidad del paisaje marítimo que se extiende hasta donde alcanza la vista.

Conveniencia y Lujo en Cada Detalle

La conveniencia y el lujo se entrelazan de manera impecable en esta oferta excepcional. El apartamento se vende completamente amueblado con piezas de diseño cuidadosamente seleccionadas, que complementan a la perfección sus interiores elegantes y sus acabados de primera calidad. Esta característica le permite una mudanza sin esfuerzo y una incorporación inmediata a su nuevo estilo de vida, para que pueda comenzar a disfrutar de su nuevo hogar desde el primer momento, sin la preocupación de la decoración o el equipamiento. Cada elemento ha sido pensado para ofrecer una experiencia de vida sofisticada y sin complicaciones, garantizando un confort supremo y una estética refinada.

La practicidad y la seguridad están garantizadas con la inclusión de cuatro plazas de aparcamiento en el garaje comunitario, un privilegio invaluable en esta codiciada zona donde el estacionamiento es a menudo un desafío. Además, la propiedad cuenta con dos amplios trasteros, proporcionando soluciones de almacenamiento adicionales y versátiles para sus pertenencias, desde equipos deportivos hasta recuerdos personales, manteniendo su hogar organizado y despejado.

Ubicación Inmejorable: Un Estilo de Vida Exclusivo en Fuengirola

La ubicación de este inmueble es, sin duda, uno de sus mayores atractivos y un factor determinante para quienes buscan lo mejor. Anidado en la prestigiosa Reserva del Higuerón, este complejo residencial es sinónimo de exclusividad, seguridad y una calidad de vida superior. Reconocida por su arquitectura moderna y vanguardista, su seguridad impecable las 24 horas y una gama incomparable de servicios de primera clase, la Reserva del Higuerón ofrece un estilo de vida inigualable. Los residentes tienen acceso privilegiado a instalaciones deportivas de élite, spas de lujo, centros de bienestar con tratamientos innovadores,

restaurantes gourmet de alta cocina y tiendas selectas, todo dentro de un entorno privado, seguro y meticulosamente mantenido. Es una comunidad donde cada detalle está pensado para el disfrute y el bienestar de sus habitantes.

Fuengirola: El Corazón de la Costa del Sol

Situado estratégicamente en Fuengirola, una de las ciudades más vibrantes y solicitadas de la Costa del Sol, en el sur de España, este apartamento combina la tranquilidad de un entorno residencial de lujo con la cercanía inmediata a todas las comodidades urbanas y una oferta de ocio inigualable. Fuengirola es famosa por sus extensas playas de arena dorada, su animado paseo marítimo de varios kilómetros, su rica cultura gastronómica con una infinidad de opciones culinarias, y una oferta de ocio y entretenimiento para todas las edades, desde parques temáticos hasta eventos culturales y festivales durante todo el año. La ciudad ofrece una mezcla perfecta de tradición andaluza y modernidad cosmopolita, creando un ambiente vibrante y acogedor.

La conectividad es otro punto fuerte que eleva el valor de esta propiedad. La estación de tren de Carvajal, ubicada a poca distancia, ofrece conexiones directas y rápidas con el aeropuerto internacional de Málaga –facilitando tanto los viajes internacionales como las escapadas nacionales–, la vibrante ciudad de Málaga –un centro cultural y económico en auge con museos de renombre, una rica vida nocturna y una próspera escena empresarial– y el propio corazón de Fuengirola. Esta excelente red de transporte asegura que esté siempre bien conectado con los puntos clave de la región, haciendo de este apartamento no solo un hogar, sino una base estratégica para explorar las maravillas de Andalucía.

Una Oportunidad Excepcional con Luxury Realty

Esta es una oportunidad excepcionalmente rara para adquirir una propiedad de lujo en una ubicación privilegiada, que rara vez sale al mercado. Fusionando unas vistas espectaculares que quitan el aliento, espacios habitables generosos y bellamente diseñados, y una conectividad sobresaliente, este apartamento en Med One no es solo una casa; es una declaración de intenciones, un estilo de vida que le espera. No deje escapar la posibilidad de ser parte de esta comunidad exclusiva y disfrutar de lo mejor que la Costa del Sol, con su sol eterno y su encanto mediterráneo, tiene para ofrecer.

En Luxury Realty, estamos comprometidos a ayudarle a encontrar su hogar ideal. Contacte hoy mismo con nosotros para programar una visita privada y descubrir por sí mismo la magnificencia y el encanto inigualable de este excepcional hogar. Su futuro de lujo en Fuengirola le espera.

[redacted]

[redacted]	R5448022	[redacted]	[redacted]
[redacted]	[redacted]	[redacted]	1 390 000 €
[redacted]	4	[redacted]	4
[redacted]	237 m²	[redacted]	–
[redacted]	55 m²	[redacted]	[redacted]

[redacted]

[redacted], [redacted], [redacted], [redacted], [redacted], [redacted]

■■■■■■■ ■■■■■■■■■■■■■■

■■■■■■■■■ ■■■■■■■■■■ ■■■ ■■■■■■■■
■■■■■■■■ — ■■■■■ ■■■ ■■ ■■■■■■■■■■.

+34 604 489 646
info@luxury-realty.com
Avda. Rotary International, 5 · Edificio
Tembo, 23
29660 Marbella