+34 604 489 646
info@luxury-realty.com
luxury-realty.com



LA QUINTA

885 000 €

[redacted] R5464831

[redacted]

2	2	96 m²	20 m²
[redacted]	[redacted]	[redacted]	[redacted]

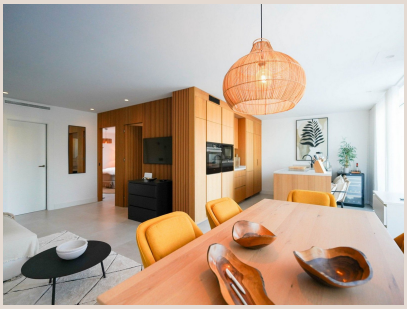

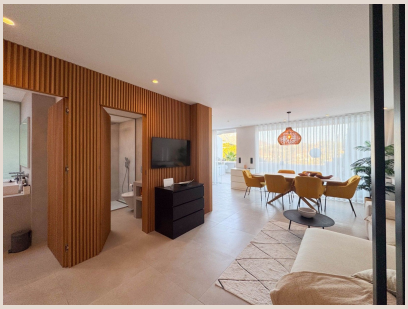









Descubra la cúspide del lujo en la Costa del Sol con este impresionante ático en esquina, una joya arquitectónica en la prestigiosa La Quinta, al sur de España. Este exclusivo penthouse ofrece una experiencia inigualable donde el diseño moderno se fusiona con la belleza natural. Cautivado por la luz, el espacio y las vistas panorámicas, esta es una oportunidad para vivir la experiencia marbellí al máximo.

Diseño Interior de Vanguardia y Confort Excepcional

Este ático ha sido reformado integralmente, transformado en un espacio de elegancia contemporánea y funcionalidad superior. Cada elemento ha sido seleccionado, desde los impecables suelos de cerámica Porcelanosa que aportan continuidad y sofisticación, hasta la iluminación ambiental. El sistema de aire acondicionado Airzone asegura un confort personalizado en cada estancia.

El corazón de la vivienda es su espectacular cocina de concepto abierto, con electrodomésticos de alta gama y diseño vanguardista. Se integra fluidamente con el área de estar, creando un espacio social perfecto con vistas directas a la terraza principal y zona de barbacoa, fusionando interior y exterior.

Los dos dormitorios son santuarios de tranquilidad. El principal ofrece un refugio sereno con amplios armarios. Los dos baños, terminados con Porcelanosa, presentan un diseño moderno y minimalista, equipados con duchas de efecto lluvia y accesorios de alta calidad para una experiencia de spa en casa.

Terrazas Panorámicas: Un Lienzo de Vistas Inigualables

Las amplias zonas exteriores de este ático maximizan el disfrute del clima mediterráneo. La terraza principal, accesible desde el salón y la cocina, es una extensión natural. Perfecta para cenas al aire libre, con barbacoa integrada, mientras se contempla un panorama que quita el aliento: el mar Mediterráneo, los campos de golf, las majestuosas montañas y un lago. Estas vistas cambian mágicamente con las horas, ofreciendo amaneceres vibrantes y puestas de sol doradas.

La azotea privada, un oasis personal de más de 100 metros cuadrados, eleva la experiencia de lujo. Ideal para tomar el sol con privacidad o socializar en las noches frescas alrededor de un elegante brasero. Imagine veladas bajo el cielo estrellado de Marbella, disfrutando de una copa de vino mientras el fuego crepita, creando un ambiente íntimo y memorable con vistas de 360 grados.

La Quinta, Marbella: Un Enclave de Prestigio en el Corazón de la Costa del Sol

La ubicación de este ático es uno de sus mayores activos. En La Quinta, una de las urbanizaciones más codiciadas y exclusivas de Marbella, al sur de España, este hogar ofrece tranquilidad, seguridad y acceso a servicios de lujo. La Quinta es famosa por su campo de golf de 27 hoyos y su ambiente sereno rodeado de naturaleza.

La proximidad a iconos del lujo es inmejorable. A escasos minutos a pie se encuentra el prestigioso hotel Westin La Quinta Golf Resort & Spa, un establecimiento de 5 estrellas con servicios e instalaciones de clase mundial. El renombrado La Quinta Golf and Spa Club brinda acceso a uno de los campos de golf más respetados y a sus instalaciones de bienestar, permitiendo un estilo de vida resort desde la comodidad de su hogar.

Además, la vibrante vida de Marbella y Puerto Banús está a un corto trayecto en coche. Playas, puertos deportivos, boutiques de diseñadores, gastronomía de estrella Michelin y vida nocturna; todo está a su alcance. La Quinta ofrece el equilibrio perfecto: serenidad exclusiva con la conveniencia de estar a un paso de los centros de ocio más glamurosos de la Costa del Sol. El aeropuerto de Málaga se encuentra a tan solo 45 minutos.

Comodidades Exclusivas y Oportunidad de Inversión

Los residentes disfrutan de acceso a una atractiva piscina comunitaria y un trastero independiente para su conveniencia. Este penthouse se vende completamente amueblado, ideal para una mudanza inmediata o como inversión. Marbella y La Quinta son destinos con altísima demanda de propiedades de alquiler de lujo, asegurando excelente potencial de rentabilidad en una ubicación privilegiada.

Su Sueño de Lujo en Marbella Le Espera

No pierda la oportunidad de descubrir este excepcional ático en La Quinta, la materialización de un estilo de vida de lujo y exclusividad. Contáctenos hoy para programar una visita privada, solicitar un tour virtual o acceder a los planos. Nuestro equipo de Luxury Realty le asistirá para hacer realidad su sueño en la Costa del Sol.

[illegible]

[illegible]	R5464831	[illegible] [illegible]	[illegible]
[illegible]	[illegible]	[illegible]	885 000 €
[illegible]	2	[illegible]	2
[illegible]	96 m²	[illegible]	–
[illegible]	20 m²	[illegible]	[illegible] [illegible]

[illegible]

[illegible], [illegible] [illegible] [illegible], [illegible] [illegible], [illegible], [illegible]

[illegible] [illegible]

[illegible] [illegible] [illegible]
[illegible] — [illegible] [illegible] [illegible] [illegible].

+34 604 489 646
info@luxury-realty.com
Avda. Rotary International, 5 · Edificio Tembo, 23
29660 Marbella