

MÁLAGA

■■■■■■■■ ■ Málaga

775 000 €

■■■■■■■■ R5511178

2	2	100 m²
■■■■■■■■	■■■■■■■	■■■■■■■■

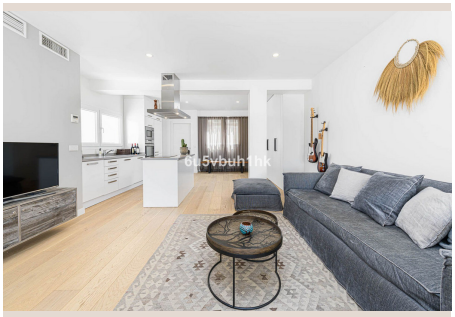

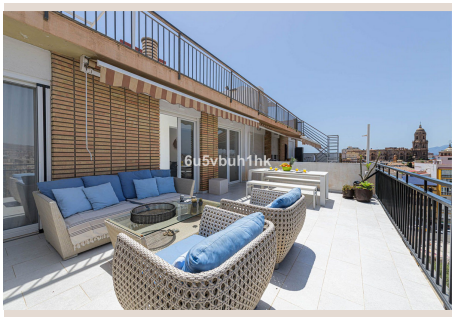




■■■■■■■■■

Two terraces overlooking Plaza de la Merced, open views across Málaga and a tourist rental licence. This renovated two-bedroom penthouse brings together the pleasure of a city home with an established history of holiday letting. The living room opens onto the main terrace, with the square at your feet. It is a setting for long lunches with friends or a quiet drink as evening settles over the city. A separate rooftop terrace, reached via the building's communal staircase, offers another perspective across the rooftops and more space to enjoy life outdoors. With two bedrooms and two bathrooms, the apartment occupies the seventh floor of a building with ■a ■lift. ■Downstairs, ■the cafés, ■restaurants ■and ■streets ■of ■central Málaga ■are ■yours to ■explore ■on foot. ■Upstairs, ■you ■have ■room to step ■outside ■and ■take ■it ■all ■in.

■■■■■■■

■■■■■■■■	R5511178	■■■ ■■■■■■■■	■■■■■■■■
■■■■■■■	■■■■■■■	■■■■■	775 000 €
■■■■■■■■	2	■■■■■■■	2
■■■■■■■■	100 m²	■■■■■■■■	–
■■■■■■■■	–	■■■■■■■■■	■■ ■■■■■■■■

■■■■■■■■■■■■■■■■■

■■■■■■■■■■■■, ■■■■ ■■ ■■■■■, ■■■■■