

SOTOGRANDE MARINA

485 000 €

[redacted] R5512336

[redacted] Sotogrande Marina

2	2	161 m²
[redacted]	[redacted]	[redacted]





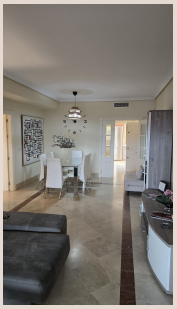







■■■■■■■■

This ground-floor apartment has 2 bedrooms, each with its own bathroom. The main bedroom also has a walk-in closet. The kitchen is separate, and the living-dining room opens directly onto an outdoor terrace. From the terrace, you have easy access to the communal garden and pool — perfect for relaxing and enjoying the good weather. It is located in Ribera del Paraíso, in the marina ■of ■Sotogrande, ■a ■quiet and ■exclusive ■area ■by ■the ■sea, with ■restaurants, ■the marina, ■and ■golf courses ■nearby. Ideal ■both ■for ■living all year ■round ■and ■for ■enjoying ■a ■holiday.

■■■■■■

■■■■■■■■	R5512336	■■■ ■■■■■■■	■■■■■■■■■■■
■■■■■■	■■■■■■■	■■■■	485 000 €
■■■■■■■	2	■■■■■■	2
■■■■■■■	161 m²	■■■■■■■	–
■■■■■■■	–	■■■■■■■■	■■ ■■■■■■■

■■■■■■■■■■■■■■■■

■■■■■■■, ■■■■■■■■■■■, ■■■■■■■ ■■■, ■■■■■■■■