+34 604 489 646
info@luxury-realty.com
luxury-realty.com



NEW GOLDEN MILE

2 600 000 €

[redacted] R5514439

[redacted] New Golden Mile

2 239 m²

[redacted]



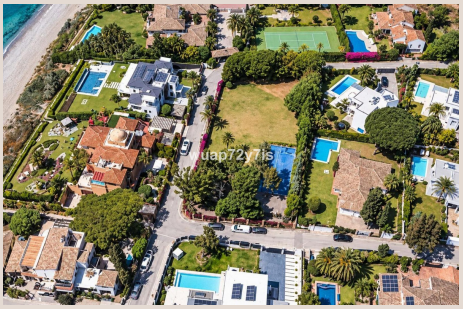

■■■■■■■■

These two exceptional building plots are situated in a beautiful location and can be purchased together or separately. Combined price: €2,750, 000 The plots can also be purchased individually. A prime location in one of the most sought-after residential areas. Ideal for building luxury villas or as a long-term investment. A peaceful setting with excellent access to golf courses, beaches, restaurants, and all essential ■amenities. This ■is ■a ■unique opportunity ■to ■acquire ■premium ■land ■in an ■exceptional ■location. For further ■information, ■plot plans, ■or ■to ■arrange ■a viewing, please ■do ■not ■hesitate ■to ■contact ■us.

■■■■■■

■■■■■■■■	R5514439	■■■ ■■■■■■■■	■■■■■■■
■■■■■■	■■■■■■■	■■■■	2 600 000 €
■■■■■■■■	■■ ■■■■■■■■	■■■■■■■	■■ ■■■■■■■■
■■■■■■■■	–	■■■■■■■■	2 239 m²
■■■■■■■■	–	■■■■■■■■■	■■ ■■■■■■■■

■■■■■■■■■■■■■■■■■

■■■ ■■ ■■■■

■■■■■■ ■■■■■■■■■■■■

■■■■■■■■■ ■■■■■■■■■■ ■■■■ ■■■■■■■■
■■■■■■■■ — ■■■■■ ■■■■ ■■ ■■■■■■■■■■■.

+34 604 489 646
info@luxury-realty.com
Avda. Rotary International, 5 · Edificio
Tembo, 23
29660 Marbella