

PUERTO BANÚS

10 000 000 €

■■■■■■■■ R5549965

■■■■■■■■■■■ ■ Puerto Banús

6	6	1 100 m²	300 m²
■■■■■■■	■■■■■■	■■■■■■■	■■■■■■■

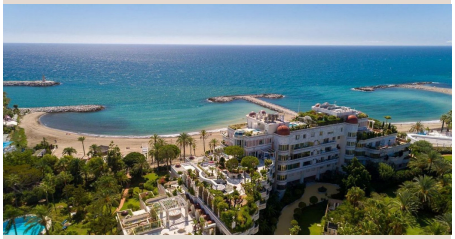



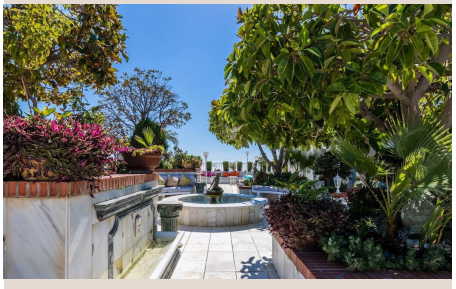

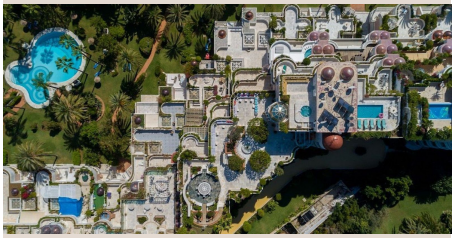

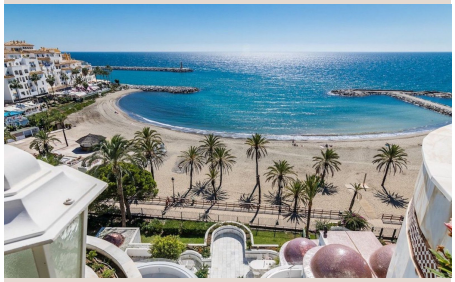



■■■■■■■■■

Luxury property located in the most exclusive and secure urbanization of Puerto Banus on the seafront. The building is surrounded by exceptional facilities in the area, numerous golf courses , water sports, tennis, squash. Situated on the front line of the Mediterranean, at the entrance of Puerto Banus, in a very prestigious building of Gray d'Albion with a high level of security (24 hour security service, surveillance cameras, controlled access) and luxurious amenities and facilities that make life comfortable and very pleasant. The lush subtropical gardens with a large communal swimming pool have direct access to ■the ■wonderful ■promenade ■and sandy ■beach, ■along ■with ■all ■the chic ■and ■glamour of ■the ■world famous ■harbour, ■offering ■the ■privilege of a ■luxurious ■lifestyle ■in ■an ■exceptional ■setting.

■■■■■■■

■■■■■■■■	R5549965	■■■ ■■■■■■■■	■■■■■■■■■■■■
■■■■■■■	■■■■■■■	■■■■■	10 000 000 €
■■■■■■■■	6	■■■■■■■	6
■■■■■■■■	1 100 m²	■■■■■■■■	–
■■■■■■■■	300 m²	■■■■■■■■■	■■ ■■■■■■■■

■■■■■■■■■■■■■■■■■

■■■■■■■ ■■■■■■, ■■■■■■■■, ■■■■ ■■ ■■■■■, ■■■■ ■■ ■■■■■, ■■■■■■■■ ■■■■, ■■■■■, ■■■■■■■ 24/7, ■■■■■■■■■■, ■■■■ ■■■■■■■